

ក្រសួងថែទាំសុខភាព និង គ្រួសារ  
មន្ទីរពេទ្យពេទ្យសាមគ្គីភាព

៤០៧

(ខ្លឹមសារ - ១៤ខ្លឹមសារ)

កម្មវិធីសុខភាពសាមគ្គីភាព





ประมวลกฎหมายแพ่งและพาณิชย์

บทบัญญัติเกี่ยวกับนิติกรรม

มาตรา ๒๖๖ การทำนิติกรรม

ไปโดยชอบด้วยกฎหมาย

ทำนิติกรรมโดยชอบด้วยกฎหมาย

นิติกรรมโดยชอบด้วยกฎหมาย

ประมวลกฎหมายแพ่งและพาณิชย์

นิติกรรมโดยชอบด้วยกฎหมาย

184	4. ข้อเสนอแนะในการจัดตั้งหน่วยงานพัฒนาท้องถิ่นในอนาคต	
182	3. สรุปผลการพัฒนาท้องถิ่น	
177	2. การติดตามและประเมินผลโครงการ	
172	1. การติดตามและประเมินผลยุทธศาสตร์	
	<b>การติดตามประเมินผล</b>	<b>ส่วนที่ 4</b>
157	- บัญชีคู่บัญชี	
156	- บัญชีโครงการพัฒนาท้องถิ่น	
75	- บัญชีโครงการพัฒนาท้องถิ่น	
73	- บัญชีสรุปโครงการพัฒนา	
73	2. บัญชีโครงการพัฒนาท้องถิ่น	
72	1. ยุทธศาสตร์การพัฒนาและแผนงาน	
	<b>การนำแผนพัฒนาท้องถิ่นไปปฏิบัติการปฏิบัติ</b>	<b>ส่วนที่ 3</b>
56	3. การวิเคราะห์เพื่อพัฒนาท้องถิ่น	
53	2. ยุทธศาสตร์องค์ประกอบส่วนท้องถิ่น	
27	1. ความสัมพันธ์ระหว่างแผนพัฒนาในระดับภูมิภาค	
	<b>ยุทธศาสตร์องค์ประกอบส่วนท้องถิ่น</b>	<b>ส่วนที่ 2</b>
26	10. อื่นๆ	
17	9. เศรษฐกิจท้องถิ่น (ด้านการเกษตรและสหกรณ์)	
16	8. ทรัพยากรธรรมชาติและสิ่งแวดล้อม	
15	7. ศาสนา ประเพณี วัฒนธรรม	
14	6. ระบบเศรษฐกิจ	
12	5. ระบบบริหารท้องถิ่น	
11	4. สภาพทางสังคม	
8	3. ประชากร	
4	2. สถานการณ์เมือง/การปกครอง	
1	1. สถานภาพ	
	<b>สภาพทั่วไปและข้อมูลพื้นฐาน</b>	<b>ส่วนที่ 1</b>
หน้า		<b>เรื่อง</b>

สารบัญ



แผนที่ถนนภายในเขตเทศบาลฯ

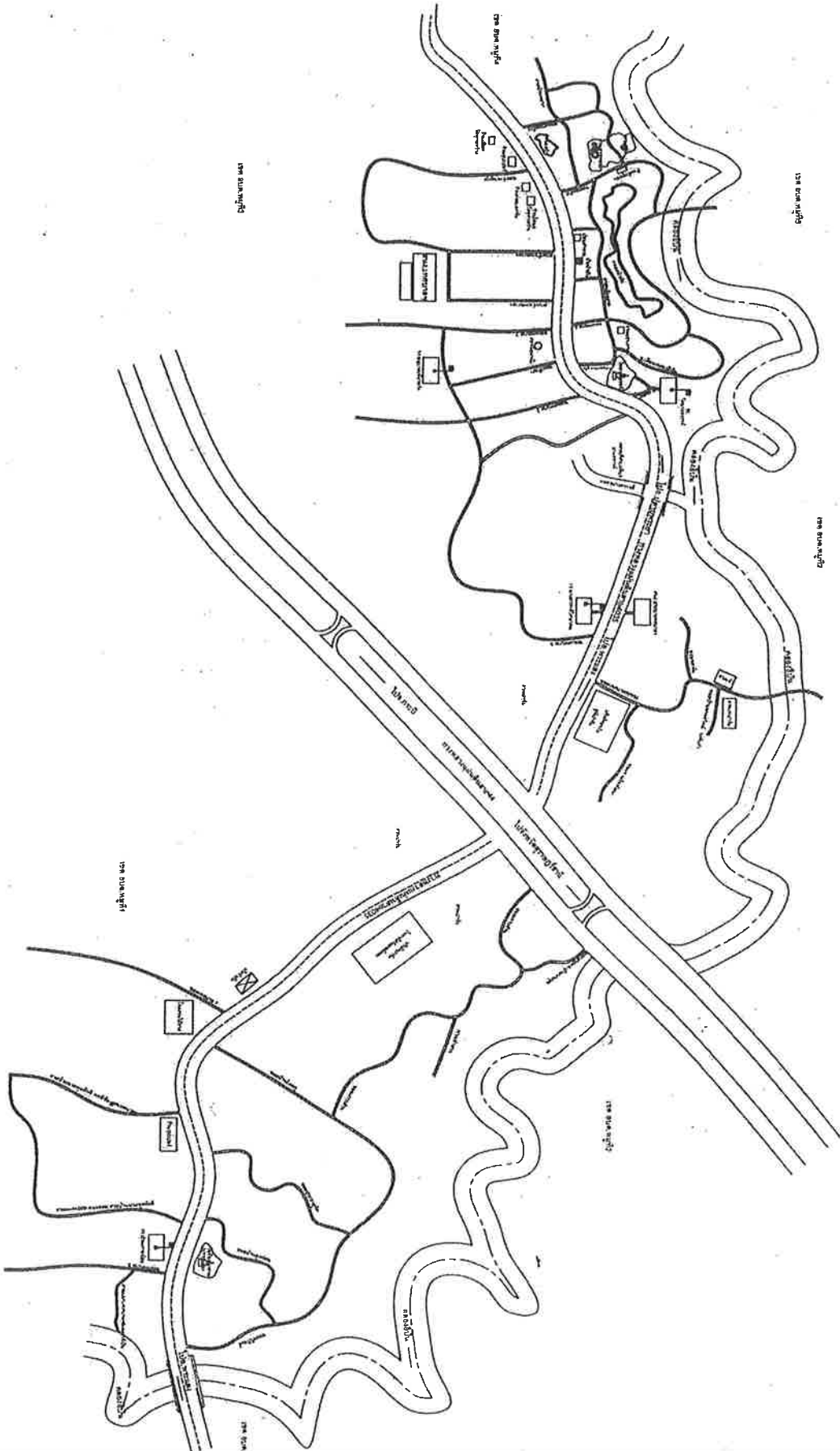

แผนที่พื้นที่สวนสาธารณะเทศบาลฯ















ที่มา : สำนักงานป้องกันและบรรเทาสาธารณภัย กรมป้องกันและบรรเทาสาธารณภัย 2562

รวม	2,013 คน	1,992 คน	หญิง 4,005 คน
จำนวนประชากรผู้สูงอายุ	238	187	อายุมากกว่า 60 ปี
จำนวนประชากร	1,261	1,208	อายุ 18 - 60 ปี
จำนวนประชากรเยาวชน	514	597	อายุต่ำกว่า 18 ปี
รายการ	หญิง	ชาย	หมายเหตุ

3.2 จำนวนประชากรแบ่งตามช่วงอายุ

3.2 ช่วงอายุแต่ละจำนวนประชากร

ที่มา : สำนักงานป้องกันและบรรเทาสาธารณภัย กรมป้องกันและบรรเทาสาธารณภัย 2562

รวม	1,992	2,013	4,005	1,862
หญิง 4 กลุ่มคนแรก	385	425	810	454
หญิง 3 กลุ่มคนกลาง	658	695	1,353	373
หญิง 2 กลุ่มคนโต/เกาะ	396	379	775	314
หญิง 1 กลุ่มคนน้อย	553	514	1,067	357
ชื่อหมู่บ้าน/ชุมชน	ชาย	หญิง	รวม	จำนวนครัวเรือน

สถิติประชากรจากทะเบียนบ้านแยกรายพื้นที่ของเทศบาลตำบลบางสวรรค์

3.1 ชื่อหมู่บ้าน/ชุมชนจำนวนประชากร

3.3 อัตราการเพิ่มของประชากรเปรียบเทียบย้อนหลัง 4 ปี

ที่	หมู่บ้าน	จำนวนประชากรของเทศบาลตำบลบางสวรรค์ (เปรียบเทียบย้อนหลัง 4 ปี)															
		พ.ศ. 2557		พ.ศ. 2558		พ.ศ. 2559		พ.ศ. 2560		พ.ศ. 2561		พ.ศ. 2562					
		ชาย	หญิง	ชาย	หญิง	ชาย	หญิง	ชาย	หญิง	ชาย	หญิง	ชาย	หญิง				
1	ชุมชนเกาะน้อย	456	516	545	509	550	511	551	507	558	522	553	511				
2	ชุมชนเกาะसान/ใต้โดน	398	375	401	393	392	389	395	385	400	384	396	379				
3	ชุมชนบางสวรรค์	638	675	639	682	634	681	652	692	662	701	658	693				
4	ชุมชนสระแก้ว	401	436	403	439	387	427	387	427	387	421	385	421				
	รวม	1,983	2,002	1,988	2,023	1,963	2,008	1,985	2,011	2,007	2,028	1,992	2,013				
		3,985		4,011		3,971		3,996		4,035		4,005					

ที่มา : สำนักทะเบียนท้องถิ่นเทศบาลตำบลบางสวรรค์ ณ มิถุนายน 2562



สถิติจำนวนผู้สมัครรับเบี้ยยังชีพ

เทศบาลตำบลบางสวรรค์

\*\*\*\*\*

1. ตารางแยกช่วงอายุผู้สมัครรับเบี้ยยังชีพ

ประเภทการรับเบี้ยยังชีพ ของ อปท.	ช่วงอายุ 1 - 59 ปี		ช่วงอายุ 60 - 69 ปี		ช่วงอายุ 70 - 79 ปี		ช่วงอายุ 80 - 89 ปี		ช่วงอายุ 90 ปีขึ้นไป		รวม	หมายเหตุ
	ชาย (คน)	หญิง (คน)	ชาย (คน)	หญิง (คน)	ชาย (คน)	หญิง (คน)	ชาย (คน)	หญิง (คน)	ชาย (คน)	หญิง (คน)		
ผู้สูงอายุ	-	-	93	125	53	57	26	42	2	6	404 คน	
ผู้พิการ ทพพลภาวะ	40	26	-	-	-	-	-	-	-	-	66 คน	
ผู้ป่วยโรคเอดส์	1	-	-	-	-	-	-	-	-	-	1 คน	
<b>รวมทั้งสิ้น</b>											<b>471 คน</b>	

2. ตารางแยกพื้นที่ชุมชน/หมู่บ้าน

หมู่บ้าน / ชุมชน ในเขตเทศบาล	ประเภทของการรับเบี้ยยังชีพ						รวม	หมายเหตุ
	ผู้สูงอายุ		ผู้พิการ		ผู้ป่วยโรคเอดส์			
	ชาย (คน)	หญิง (คน)	ชาย (คน)	หญิง (คน)	ชาย (คน)	หญิง (คน)		
หมู่ที่ 1 (ชุมชนเกาะน้อย)	54	59	13	9	1	-	136	
หมู่ที่ 2 (ชุมชนเกาะसान และ ชุมชนใต้ต้น)	33	45	9	8	-	-	95	
หมู่ที่ 3 (ชุมชนบางสวรรค์)	52	83	9	7	-	-	151	
หมู่ที่ 4 (ชุมชนสระแก้ว)	34	44	8	3	-	-	89	
<b>รวมทั้งสิ้น</b>	<b>173</b>	<b>231</b>	<b>39</b>	<b>27</b>	<b>1</b>	<b>-</b>	<b>471</b>	

(ข้อมูล : งานสังคมสงเคราะห์ ณ วันที่ 20 มิถุนายน 2562)







หน้า	4	คู่มือวิธีปฏิบัติ	หน้า	4	คู่มือวิธีปฏิบัติ
หน้า	1	คู่มือวิธีปฏิบัติ	หน้า	4	คู่มือวิธีปฏิบัติ
หน้า	3	คู่มือวิธีปฏิบัติ	หน้า	6	คู่มือวิธีปฏิบัติ
หน้า	12	คู่มือวิธีปฏิบัติ	หน้า	3	คู่มือวิธีปฏิบัติ

6.4 การบริการ

การบริการลูกค้า

การบริการลูกค้า

6.3 การปฏิบัติงาน

การปฏิบัติงาน

6.2 การประเมิน

การประเมินผล

การประเมินผล

6.1 การควบคุม

6. ระบบการปฏิบัติงาน

การปฏิบัติงาน

การปฏิบัติงาน

การปฏิบัติงาน

การปฏิบัติงาน

การปฏิบัติงาน

(3) การควบคุม

(2) การปฏิบัติงาน

(1) การปฏิบัติงาน

(1) การปฏิบัติงาน

5.5 การปฏิบัติงาน

(3) การปฏิบัติงาน

(2) การปฏิบัติงาน

(1) การปฏิบัติงาน

5.4 การปฏิบัติงาน

( ) การปฏิบัติงาน

( ) การปฏิบัติงาน

( / ) การปฏิบัติงาน

(3) การปฏิบัติงาน

(2) การปฏิบัติงาน

(1) การปฏิบัติงาน

การปฏิบัติงาน

การปฏิบัติงาน







ประเภทของการทำการเกษตร	จำนวน	ผลผลิตเฉลี่ย (กก/ไร่)	ต้นทุนการผลิตเฉลี่ย (บาท/ไร่)	ราคาขายโดยเฉลี่ย (บาท/ไร่)
1.1) धान	<input type="checkbox"/> ในเขตชลประทาน	ไร่	กก/ไร่	บาท/ไร่
	<input type="checkbox"/> นอกเขตชลประทาน	ไร่	กก/ไร่	บาท/ไร่
2.2) धान	धान, ปลูก	41 ไร่	2,500 กก/ไร่	12,000 บาท/ไร่
	धान, ปลูก	25 ไร่	250 กก/ไร่	9,000 บาท/ไร่
	धान, ปลูก	ไร่	กก/ไร่	บาท/ไร่
	धान, ปลูก	ไร่	กก/ไร่	บาท/ไร่
2.3) धान	<input type="checkbox"/> ไร่	ไร่	กก/ไร่	บาท/ไร่
	<input type="checkbox"/> ไร่	ไร่	กก/ไร่	บาท/ไร่
	<input type="checkbox"/> ไร่	ไร่	กก/ไร่	บาท/ไร่
	<input type="checkbox"/> ไร่	ไร่	กก/ไร่	บาท/ไร่
	<input type="checkbox"/> ไร่	ไร่	กก/ไร่	บาท/ไร่
2.4) धान	<input checked="" type="checkbox"/> ไร่	29 ไร่	1,600 กก/ไร่	10,000 บาท/ไร่
	<input type="checkbox"/> ไร่	ไร่	กก/ไร่	บาท/ไร่
	<input type="checkbox"/> ไร่	ไร่	กก/ไร่	บาท/ไร่
	<input type="checkbox"/> ไร่	ไร่	กก/ไร่	บาท/ไร่

มีพื้นที่ทั้งหมด 2,100 ไร่ การเกษตร ดังนี้

1) ภูมิภาคตะวันออก หมู่ที่ 1

9.2 ข้อมูลด้านการเกษตร

พื้นที่ทั้งหมด 2,290 ไร่

ประชากรทั้งหมด 810 คน ชาย 385 คน หญิง 425 คน ครัวเรือนทั้งหมด 454 ครัวเรือน

(4) หมู่ที่ 4 ภูมิภาคตะวันออก อำเภอพรหมประสิทธิ์ จังหวัดบุรีรัมย์ จำนวน

พื้นที่ทั้งหมด 1,485 ไร่

ประชากรทั้งหมด 1,353 คน ชาย 658 คน หญิง 695 คน ครัวเรือนทั้งหมด 373 ครัวเรือน

(3) หมู่ที่ 3 ภูมิภาคตะวันออก อำเภอพรหมประสิทธิ์ จังหวัดบุรีรัมย์ จำนวน

พื้นที่ทั้งหมด 2,250 ไร่

จำนวนประชากรทั้งหมด 775 คน ชาย 396 คน หญิง 379 คน ครัวเรือนทั้งหมด 314 ครัวเรือน

(2) หมู่ที่ 2 ภูมิภาคตะวันออก อำเภอพรหมประสิทธิ์ จังหวัดบุรีรัมย์

พื้นที่ทั้งหมด 2,100 ไร่

ประชากรทั้งหมด 1,067 คน ชาย 553 คน หญิง 514 คน ครัวเรือนทั้งหมด 357 ครัวเรือน

(1) หมู่ที่ 1 ภูมิภาคตะวันออก อำเภอพรหมประสิทธิ์ จังหวัดบุรีรัมย์ จำนวน

9.1 ข้อมูลพื้นฐานของหมู่บ้านหรือชุมชน

ประเภทของการทำการเกษตร	จำนวน	ผลผลิตเฉลี่ย (กก./ไร่)	ต้นทุนการการผลิตเฉลี่ย (บาท/ไร่)	ราคาขายโดยเฉลี่ย (บาท/ไร่)
2.1) धान	<input type="checkbox"/> ในเขตชลประทาน	..... ไร่	..... กก./ไร่	..... บาท/ไร่
	<input type="checkbox"/> นอกเขตชลประทาน	..... ไร่	..... กก./ไร่	..... บาท/ไร่
2.2) धान	धान ป่า	..... ไร่	..... กก./ไร่	..... บาท/ไร่
	.....	..... ไร่	..... กก./ไร่	..... บาท/ไร่
	.....	..... ไร่	..... กก./ไร่	..... บาท/ไร่
	.....	..... ไร่	..... กก./ไร่	..... บาท/ไร่
2.3) ไร่	.....	..... ไร่	..... กก./ไร่	..... บาท/ไร่
	<input type="checkbox"/> ไร่ถั่ว	..... ไร่	..... กก./ไร่	..... บาท/ไร่
	<input type="checkbox"/> ไร่ข้าวโพด	..... ไร่	..... กก./ไร่	..... บาท/ไร่
	<input type="checkbox"/> ไร่พืชไร่	..... ไร่	..... กก./ไร่	..... บาท/ไร่
	<input type="checkbox"/> ไร่...	..... ไร่	..... กก./ไร่	..... บาท/ไร่
2.4) อื่นๆ	<input checked="" type="checkbox"/> อื่นๆ ไร่	..... ไร่	..... กก./ไร่	..... บาท/ไร่
	<input type="checkbox"/> อื่นๆ ไร่	..... ไร่	..... กก./ไร่	..... บาท/ไร่
	<input type="checkbox"/> ไร่...	..... ไร่	..... กก./ไร่	..... บาท/ไร่
	<input type="checkbox"/> ไร่...	..... ไร่	..... กก./ไร่	..... บาท/ไร่
	<input type="checkbox"/> ไร่...	..... ไร่	..... กก./ไร่	..... บาท/ไร่

พื้นที่ทั้งหมด 2,250 ไร่

(2) จำนวนไร่ที่ปลูกและพื้นที่ปลูก

ประเภทของการทำการเกษตร	จำนวน	ผลผลิตเฉลี่ย (ก./ไร่)	ต้นทุนการผลิตเฉลี่ย (บาท/ไร่)	ราคาขายโดยเฉลี่ย (บาท/ไร่)
2.1) धान	ข้าว	...	...	...
2.2) धान	धान	...	...	...
	धान	...	...	...
	धान	...	...	...
	धान	...	...	...
2.3) धान	धान	...	...	...
	धान	...	...	...
	धान	...	...	...
	धान	...	...	...
	धान	...	...	...
2.4) धान	धान	...	...	...
	धान	...	...	...
	धान	...	...	...
	धान	...	...	...
	धान	...	...	...

รวมพื้นที่ทั้งหมด 1,485 ไร่ทำการเกษตร ดังนี้

(3) จำนวนงานสำรวจพื้นที่ 3



ประเภทของรายการการเกษตร	จำนวน	ผลผลิตเฉลี่ย (ก./ไร่)	ต้นทุนการผลิตเฉลี่ย (บาท/ไร่)	ราคาขายโดยเฉลี่ย (บาท/ไร่)
2.1) धान	<input type="checkbox"/> ในเขตชลประทาน	ไร่	ก./ไร่	บาท/ไร่
	<input type="checkbox"/> นอกเขตชลประทาน	ไร่	ก./ไร่	บาท/ไร่
2.2) धान	สวน ป่า	11 ไร่	2,500 ก./ไร่	12,000 บาท/ไร่
	สวน ยางพารา	1 ไร่	250 ก./ไร่	9,000 บาท/ไร่
	สวน	ไร่	ก./ไร่	บาท/ไร่
	สวน	ไร่	ก./ไร่	บาท/ไร่
	สวน	ไร่	ก./ไร่	บาท/ไร่
2.3) ไร่	<input type="checkbox"/> ไร่ถั่วเขียว	ไร่	ก./ไร่	บาท/ไร่
	<input type="checkbox"/> ไร่ข้าวโพด	ไร่	ก./ไร่	บาท/ไร่
	<input type="checkbox"/> ไร่มันสำปะหลัง	ไร่	ก./ไร่	บาท/ไร่
	<input type="checkbox"/> ไร่อื่นๆ	ไร่	ก./ไร่	บาท/ไร่
	<input checked="" type="checkbox"/> ไร่อื่นๆ	7 ไร่	ก./ไร่	บาท/ไร่
2.4) อื่นๆ	สวนผลไม้	12 ไร่	1,600 ก./ไร่	25,000 บาท/ไร่
	<input type="checkbox"/> อื่นๆ ไร่	ไร่	ก./ไร่	บาท/ไร่
	<input type="checkbox"/> อื่นๆ ไร่	ไร่	ก./ไร่	บาท/ไร่
	<input type="checkbox"/> อื่นๆ ไร่	ไร่	ก./ไร่	บาท/ไร่
	<input type="checkbox"/> อื่นๆ ไร่	ไร่	ก./ไร่	บาท/ไร่

ปีงบประมาณ 2561 2,290 รายการเกษตร ดังนี้

4) จำนวนไร่และค่าพื้นที่











						4.6.3) -----
						4.6.2) -----
						4.6.1) -----
					✓	4.6 อื่นๆ (โปรดระบุ)
100		✓		✓		4.5 แหล่งเงินธรรมชาติ
					✓	4.4 ระบบปรับราคา (การปรับราคาส่วนเกินภูมิภาค)
100		✓		✓		4.3 ทรัพย์สินหมุนเวียน (ขององค์กรปกครองส่วนท้องถิ่น)
					✓	4.2 ปลอดหนี้สาธารณะ
					✓	4.1 ปลอดหนี้สาธารณะ
	ไม่เข้าถึง	เข้าถึง	ไม่เพียงพอ	เพียงพอ	ไม่	แหล่งเงิน
	เข้าถึงหรือไม่			มี		
	ร้อยละของครัวเรือนที่เข้าถึง					

(4) คุณสมบัติและแก้ว  
 มีพื้นที่ทั้งหมด 2,290 ไร่ แหล่งเงินทางการเกษตร ดังนี้

						4.6.3) -----
						4.6.2) -----
						4.6.1) -----
					✓	4.6 อื่นๆ (โปรดระบุ)
100		✓		✓		4.5 แหล่งเงินธรรมชาติ
					✓	4.4 ระบบปรับราคา (การปรับราคาส่วนเกินภูมิภาค)
100		✓		✓		4.3 ทรัพย์สินหมุนเวียน (ขององค์กรปกครองส่วนท้องถิ่น)
					✓	4.2 ปลอดหนี้สาธารณะ
					✓	4.1 ปลอดหนี้สาธารณะ
	ไม่เข้าถึง	เข้าถึง	ไม่เพียงพอ	เพียงพอ	ไม่	แหล่งเงิน
	เข้าถึงหรือไม่			มี		
	ร้อยละของครัวเรือนที่เข้าถึง					

(3) คุณสมบัติและแก้ว  
 มีพื้นที่ทั้งหมด 1,485 ไร่ แหล่งเงินทางการเกษตร ดังนี้

						4.6.3) -----
						4.6.2) -----
						4.6.1) -----
					✓	4.6 อื่นๆ (โปรดระบุ)
100		✓		✓		4.5 แหล่งเงินธรรมชาติ
					✓	4.4 ระบบปรับราคา (การปรับราคาส่วนเกินภูมิภาค)
100		✓		✓		4.3 ทรัพย์สินหมุนเวียน (ขององค์กรปกครองส่วนท้องถิ่น)
					✓	4.2 ปลอดหนี้สาธารณะ
					✓	4.1 ปลอดหนี้สาธารณะ
	ไม่เข้าถึง	เข้าถึง	ไม่เพียงพอ	เพียงพอ	ไม่	แหล่งเงิน
	เข้าถึงหรือไม่			มี		
	ร้อยละของครัวเรือนที่เข้าถึง					

(2) คุณสมบัติและแก้ว  
 มีพื้นที่ทั้งหมด 2,250 ไร่ แหล่งเงินทางการเกษตร ดังนี้

\*\*\*\*\*

๖. เลขตั้งเวลาของนาฬิกาข้อมือ เลขตั้งเวลาของนาฬิกาข้อมือ (8)

เลขตั้งเวลาของนาฬิกาข้อมือ เลขตั้งเวลาของนาฬิกาข้อมือ

๗. เลขตั้งเวลาของนาฬิกาข้อมือ เลขตั้งเวลาของนาฬิกาข้อมือ (7)

เลขตั้งเวลาของนาฬิกาข้อมือ เลขตั้งเวลาของนาฬิกาข้อมือ

๘. เลขตั้งเวลาของนาฬิกาข้อมือ เลขตั้งเวลาของนาฬิกาข้อมือ (6)

เลขตั้งเวลาของนาฬิกาข้อมือ เลขตั้งเวลาของนาฬิกาข้อมือ (5)

เลขตั้งเวลาของนาฬิกาข้อมือ เลขตั้งเวลาของนาฬิกาข้อมือ

เลขตั้งเวลาของนาฬิกาข้อมือ เลขตั้งเวลาของนาฬิกาข้อมือ

๙. เลขตั้งเวลาของนาฬิกาข้อมือ เลขตั้งเวลาของนาฬิกาข้อมือ (4)

ในกรณีนี้

๑๐. เลขตั้งเวลาของนาฬิกาข้อมือ เลขตั้งเวลาของนาฬิกาข้อมือ (3)

เลขตั้งเวลาของนาฬิกาข้อมือ เลขตั้งเวลาของนาฬิกาข้อมือ

๑๑. เลขตั้งเวลาของนาฬิกาข้อมือ เลขตั้งเวลาของนาฬิกาข้อมือ (2)

เลขตั้งเวลาของนาฬิกาข้อมือ เลขตั้งเวลาของนาฬิกาข้อมือ

๑๒. เลขตั้งเวลาของนาฬิกาข้อมือ เลขตั้งเวลาของนาฬิกาข้อมือ (1)

### 10.2 การแก้ไขข้อผิดพลาด

๑. เลขตั้งเวลาของนาฬิกาข้อมือ เลขตั้งเวลาของนาฬิกาข้อมือ

๒. เลขตั้งเวลาของนาฬิกาข้อมือ เลขตั้งเวลาของนาฬิกาข้อมือ

๓. เลขตั้งเวลาของนาฬิกาข้อมือ เลขตั้งเวลาของนาฬิกาข้อมือ

๔. เลขตั้งเวลาของนาฬิกาข้อมือ เลขตั้งเวลาของนาฬิกาข้อมือ

เลขตั้งเวลาของนาฬิกาข้อมือ เลขตั้งเวลาของนาฬิกาข้อมือ

เลขตั้งเวลาของนาฬิกาข้อมือ เลขตั้งเวลาของนาฬิกาข้อมือ

เลขตั้งเวลาของนาฬิกาข้อมือ เลขตั้งเวลาของนาฬิกาข้อมือ

### 10.1 สรุปผลการสำรวจข้อผิดพลาดในการคำนวณ













ที่มอบหมายให้พิจารณาข้อพิพาทระหว่างแรงงานไทยและแรงงานต่างชาติ ซึ่งผู้พิพาททั้งสองฝ่ายได้ยื่นข้อพิพาทมาขอพิจารณาโดยมีข้อพิพาทเกี่ยวกับค่าจ้างและสวัสดิการ

1.1 การพิจารณาข้อพิพาทเกี่ยวกับค่าจ้างและสวัสดิการ

1. การพิจารณาข้อพิพาทเกี่ยวกับค่าจ้างและสวัสดิการ

บทนำ

(3) การพิจารณาข้อพิพาทเกี่ยวกับค่าจ้างและสวัสดิการ

(2) การพิจารณาข้อพิพาทเกี่ยวกับค่าจ้างและสวัสดิการ

(1) การพิจารณาข้อพิพาทเกี่ยวกับค่าจ้างและสวัสดิการ

5. การพิจารณาข้อพิพาทเกี่ยวกับค่าจ้างและสวัสดิการ

(5) การพิจารณาข้อพิพาทเกี่ยวกับค่าจ้างและสวัสดิการ

(4) การพิจารณาข้อพิพาทเกี่ยวกับค่าจ้างและสวัสดิการ

(3) การพิจารณาข้อพิพาทเกี่ยวกับค่าจ้างและสวัสดิการ

(2) การพิจารณาข้อพิพาทเกี่ยวกับค่าจ้างและสวัสดิการ

และพิจารณา

(1) การพิจารณาข้อพิพาทเกี่ยวกับค่าจ้างและสวัสดิการ

4. การพิจารณาข้อพิพาทเกี่ยวกับค่าจ้างและสวัสดิการ

(2) การพิจารณาข้อพิพาทเกี่ยวกับค่าจ้างและสวัสดิการ

(1) การพิจารณาข้อพิพาทเกี่ยวกับค่าจ้างและสวัสดิการ

3. การพิจารณาข้อพิพาทเกี่ยวกับค่าจ้างและสวัสดิการ

(3) การพิจารณาข้อพิพาทเกี่ยวกับค่าจ้างและสวัสดิการ

(2) การพิจารณาข้อพิพาทเกี่ยวกับค่าจ้างและสวัสดิการ

ข้อพิพาท

(1) การพิจารณาข้อพิพาทเกี่ยวกับค่าจ้างและสวัสดิการ

ข้อพิพาท

2. การพิจารณาข้อพิพาทเกี่ยวกับค่าจ้างและสวัสดิการ

ไม่ต่ำกว่าร้อยละ 4.0 ต่อปี

10.0 และการลงนามของนายจ้างและลูกจ้างไม่น้อยกว่าร้อยละ 7.5 ในกรณีที่นายจ้างและลูกจ้างลงนามโดยสมัครใจ

(4) การพิจารณาข้อพิพาทเกี่ยวกับค่าจ้างและสวัสดิการ

(3) การพิจารณาข้อพิพาทเกี่ยวกับค่าจ้างและสวัสดิการ

301,199 บาท (8,859 ดอลลาร์สหรัฐ) ต่อคนต่อปี

Capita) ณ สิ้นปี 2564 เพิ่มขึ้นเป็น 317,051 บาท (9,325 ดอลลาร์สหรัฐ) และ

(2) การพิจารณาข้อพิพาทเกี่ยวกับค่าจ้างและสวัสดิการ

(1) การพิจารณาข้อพิพาทเกี่ยวกับค่าจ้างและสวัสดิการ

1. การพิจารณาข้อพิพาทเกี่ยวกับค่าจ้างและสวัสดิการ

เป้าหมาย

ข้อพิพาท

ผลสัมฤทธิ์ของงานที่บรรลุตามเป้าหมายและแผนปฏิบัติการประจำปี



























หน้า 2 หน้า 3 หน้า 4 หน้า 5 หน้า 6 หน้า 7 หน้า 8 หน้า 9 หน้า 10 หน้า 11 หน้า 12 หน้า 13 หน้า 14 หน้า 15 หน้า 16 หน้า 17 หน้า 18 หน้า 19 หน้า 20 หน้า 21 หน้า 22 หน้า 23 หน้า 24 หน้า 25 หน้า 26 หน้า 27 หน้า 28 หน้า 29 หน้า 30 หน้า 31 หน้า 32 หน้า 33 หน้า 34 หน้า 35 หน้า 36 หน้า 37 หน้า 38 หน้า 39 หน้า 40 หน้า 41 หน้า 42 หน้า 43 หน้า 44 หน้า 45 หน้า 46 หน้า 47 หน้า 48 หน้า 49 หน้า 50 หน้า 51 หน้า 52 หน้า 53 หน้า 54 หน้า 55 หน้า 56 หน้า 57 หน้า 58 หน้า 59 หน้า 60 หน้า 61 หน้า 62 หน้า 63 หน้า 64 หน้า 65 หน้า 66 หน้า 67 หน้า 68 หน้า 69 หน้า 70 หน้า 71 หน้า 72 หน้า 73 หน้า 74 หน้า 75 หน้า 76 หน้า 77 หน้า 78 หน้า 79 หน้า 80 หน้า 81 หน้า 82 หน้า 83 หน้า 84 หน้า 85 หน้า 86 หน้า 87 หน้า 88 หน้า 89 หน้า 90 หน้า 91 หน้า 92 หน้า 93 หน้า 94 หน้า 95 หน้า 96 หน้า 97 หน้า 98 หน้า 99 หน้า 100 หน้า

4.3 การศึกษา...  
 4.2 การศึกษา...

4.1 การศึกษา...  
 2555 เป็นปี 2.27 ล้านคนในปี 2560  
 จากร้อยละ 12.27 ในปี 2555 เป็นร้อยละ 14.55 ในปี 2560 ประชากรเมืองโดยประมาณเพิ่มขึ้นจาก 2.13 ล้านคนในปี  
 2560 จาก 1.42 ล้านคนในปี 2555 ประชากรเมืองเพิ่มขึ้นร้อยละ 0.19 ล้านคน ส่วนประชากรเมืองเพิ่มขึ้นโดยประมาณ  
 2560 จาก 7.37 ล้านคน ในปี 2555-2560 เพิ่มขึ้นร้อยละ 0.65 ในขณะที่ยังคงเพิ่มขึ้นอย่างต่อเนื่องโดยปี

4. ประชากรและสังคม

3.1 การวางแผนเศรษฐกิจ

3.2 เศรษฐกิจรายสาขา

3.3 เศรษฐกิจระดับครัวเรือน

2.7 บริการสาธารณูปโภค

2.6.1 โครงการก่อสร้างทางหลวง

2.6.2 โครงการรถไฟทางคู่

2.6.3 โครงการระบบรถไฟทางคู่ที่เชื่อมต่อไปยังพื้นที่ชนบท

2.6.4 โครงการพัฒนาระบบขนส่งมวลชน

2.6.5 โครงการพัฒนาระบบขนส่งมวลชน

2.6 แผนพัฒนาพลังงานทดแทนและอนุรักษ์พลังงาน

2.5 ด้านชายแดน

2.4 ทวีป

2.3 สนามบิน

2.2 รถไฟ

2.1.1 ทางหลวงแผ่นดินหมายเลข 4 (สายเพชรเกษม)  
 2.1.2 ทางหลวงแผ่นดินหมายเลข 41 (สายสี่แยกกม.พชร-พหล)  
 2.1.3 ทางหลวงแผ่นดินหมายเลข 42 (สายคลองแวง-สงขลา)  
 2.1.4 ทางหลวงหมายเลข 44 (สายอ่าวลึก-ทิวทอง หรือสายเขาพระ)

อัตราเงินเฟ้อ

6.2.2 การปรับราคาขายปลีกตามดัชนีราคาผู้บริโภค

6.2.1 การคำนวณต้นทุนต่อหน่วยตามดัชนีราคาผู้บริโภค

6.2 ต่อเนื่อง

6.1.8 การคำนวณต้นทุนต่อหน่วยตามดัชนีราคาผู้บริโภค

หน้า 9

6.1.7 การคำนวณต้นทุนต่อหน่วยตามดัชนีราคาผู้บริโภค

6.1.6 การคำนวณต้นทุนต่อหน่วยตามดัชนีราคาผู้บริโภค

6.1.5 การคำนวณต้นทุนต่อหน่วยตามดัชนีราคาผู้บริโภค

6.1.4 การคำนวณต้นทุนต่อหน่วยตามดัชนีราคาผู้บริโภค

6.1.3 การคำนวณต้นทุนต่อหน่วยตามดัชนีราคาผู้บริโภค

6.1.2 การคำนวณต้นทุนต่อหน่วยตามดัชนีราคาผู้บริโภค

6.1.1 การคำนวณต้นทุนต่อหน่วยตามดัชนีราคาผู้บริโภค

6.1 ต่อเนื่อง

6. การคำนวณต้นทุนต่อหน่วยตามดัชนีราคาผู้บริโภค

5.2.4 การคำนวณต้นทุนต่อหน่วยตามดัชนีราคาผู้บริโภค

5.2.3 การคำนวณต้นทุนต่อหน่วยตามดัชนีราคาผู้บริโภค

5.2.2 การคำนวณต้นทุนต่อหน่วยตามดัชนีราคาผู้บริโภค

5.2.1 การคำนวณต้นทุนต่อหน่วยตามดัชนีราคาผู้บริโภค

5.2 การคำนวณต้นทุนต่อหน่วยตามดัชนีราคาผู้บริโภค

5.1.5 การคำนวณต้นทุนต่อหน่วยตามดัชนีราคาผู้บริโภค

5.1.4 การคำนวณต้นทุนต่อหน่วยตามดัชนีราคาผู้บริโภค

5.1.3 การคำนวณต้นทุนต่อหน่วยตามดัชนีราคาผู้บริโภค

5.1.2 การคำนวณต้นทุนต่อหน่วยตามดัชนีราคาผู้บริโภค

5.1.1 การคำนวณต้นทุนต่อหน่วยตามดัชนีราคาผู้บริโภค

5.1 การคำนวณต้นทุนต่อหน่วยตามดัชนีราคาผู้บริโภค

5. การคำนวณต้นทุนต่อหน่วยตามดัชนีราคาผู้บริโภค

ค่าเฉลี่ย 0.07

2556 ถึง 7.95 ในปี 2560 จดทะเบียนพาณิชย์ส่วนบุคคล 18.67 และจดทะเบียนพาณิชย์ส่วนบุคคล

4.6 สัดส่วนคนงาน สัดส่วนคนงานในภาคอุตสาหกรรม 5.87 ในปี

ในอุตสาหกรรม

ความไม่สงบทางการเมือง การประท้วง การนัดหยุดงาน การประท้วง การประท้วง การประท้วง

สุขภาพ (อัตราการว่างงาน) และอัตราการว่างงาน (อัตราการว่างงาน) อัตราการว่างงาน

ลดลง การประท้วง การประท้วง การประท้วง การประท้วง การประท้วง การประท้วง

4.5 ความปลอดภัยในชีวิตและทรัพย์สิน ความปลอดภัยในชีวิตและทรัพย์สิน

ร้อยละ

อัตราการว่างงาน 5 อัตราการว่างงาน อัตราการว่างงาน อัตราการว่างงาน อัตราการว่างงาน

อัตราการว่างงาน อัตราการว่างงาน อัตราการว่างงาน อัตราการว่างงาน อัตราการว่างงาน

อัตราการว่างงาน (อัตรา) 109 และอัตราการว่างงาน (อัตรา) 11 อัตราการว่างงาน (อัตรา)

4.4 อัตราการว่างงาน อัตราการว่างงาน อัตราการว่างงาน อัตราการว่างงาน อัตราการว่างงาน

8.2.2 เพื่อพัฒนาคุณภาพชีวิตของประชาชนในท้องถิ่น

8.2.1 เพื่อพัฒนาคุณภาพชีวิตของประชาชนในท้องถิ่น

8.2 วัตถุประสงค์

“บริการประชาชน”

เป็นหน้าที่ของข้าราชการพลเรือนสามัญในการให้บริการแก่ประชาชนในท้องถิ่น... 8.1 หน้าที่ของข้าราชการพลเรือนสามัญ

การให้บริการแก่ประชาชนในท้องถิ่น

เพื่อให้บริการแก่ประชาชนในท้องถิ่น... 8.1 หน้าที่ของข้าราชการพลเรือนสามัญ

การให้บริการแก่ประชาชนในท้องถิ่น

เพื่อให้บริการแก่ประชาชนในท้องถิ่น... 8.1 หน้าที่ของข้าราชการพลเรือนสามัญ

8.1 หน้าที่ของข้าราชการพลเรือนสามัญ

7. หน้าที่ของข้าราชการพลเรือนสามัญ

6.4.3 การให้บริการแก่ประชาชนในท้องถิ่น

6.4.2 การให้บริการแก่ประชาชนในท้องถิ่น

การให้บริการแก่ประชาชนในท้องถิ่น

6.4.1 การให้บริการแก่ประชาชนในท้องถิ่น

6.4 หน้าที่ของข้าราชการพลเรือนสามัญ

การให้บริการแก่ประชาชนในท้องถิ่น

6.3.7 การให้บริการแก่ประชาชนในท้องถิ่น

6.3.6 การให้บริการแก่ประชาชนในท้องถิ่น

การให้บริการแก่ประชาชนในท้องถิ่น

6.3.5 การให้บริการแก่ประชาชนในท้องถิ่น

6.3.4 การให้บริการแก่ประชาชนในท้องถิ่น

6.3.3 การให้บริการแก่ประชาชนในท้องถิ่น

6.3.2 การพัฒนาเมืองอัจฉริยะ (Smart City)

6.3.1 การพัฒนาเมืองอัจฉริยะ (Smart City)

6.3 หน้าที่ของข้าราชการพลเรือนสามัญ

6.2.7 การให้บริการแก่ประชาชนในท้องถิ่น

6.2.6 การให้บริการแก่ประชาชนในท้องถิ่น

6.2.5 การให้บริการแก่ประชาชนในท้องถิ่น

การให้บริการแก่ประชาชนในท้องถิ่น

6.2.4 การให้บริการแก่ประชาชนในท้องถิ่น

6.2.3 การให้บริการแก่ประชาชนในท้องถิ่น







1. ดำเนินโครงการสร้างพื้นที่นวัตกรรม
2. ดำเนินโครงการพัฒนาระบบนิเวศนวัตกรรม
3. ดำเนินโครงการส่งเสริมผู้ประกอบการ

## 2.2 ยุทธศาสตร์

1. ปรับปรุงและพัฒนาระบบนิเวศนวัตกรรม
2. ส่งเสริม สนับสนุน และพัฒนาผู้ประกอบการรายย่อย
3. ส่งเสริมพัฒนาผู้ประกอบการรายกลาง
4. ส่งเสริมและพัฒนาผู้ประกอบการรายใหญ่
5. ส่งเสริมพัฒนาผู้ประกอบการรายใหม่
6. พัฒนาทางด้านการตลาด
7. ส่งเสริมและสนับสนุนผู้ประกอบการรายใหม่

“บางธุรกิจเป็นของคนกลุ่มหนึ่ง บางธุรกิจสร้างสรรค กลุ่มใหม่เป็นสุข”

## 2.1 วิสัยทัศน์

### 2. ยุทธศาสตร์รองรับการก้าวไกลสู่สังคมไทยเป็นสุข

1. กลุ่มอาหาร เกษตร และเทคโนโลยีชีวภาพ (Food, Agriculture & Bio-Tech) อาทิ เทคโนโลยีการเกษตร (AgriTech) เทคโนโลยีอาหาร (FoodTech) เป็นต้น
2. กลุ่มสาธารณสุข สุขภาพ และเทคโนโลยีทางการแพทย์ (Health, Wellness & Bio-Med) อาทิ เทคโนโลยีสุขภาพ (HealthTech) เทคโนโลยีการแพทย์ (MedTech) สปา (Spa) เป็นต้น
3. กลุ่มเครื่องใช้ อุปกรณ์อัจฉริยะ หุ่นยนต์ และระบบเครื่องใช้ที่ชาญฉลาด (Smart Devices, Robotics & Mechatronics) อาทิ เทคโนโลยีหุ่นยนต์ (Robotech) เป็นต้น
4. กลุ่มดิจิทัล เทคโนโลยีอินเทอร์เน็ตที่เชื่อมโยงและบูรณาการกัน (Digital, IoT, Artificial Intelligence & Embedded Technology) อาทิ เทคโนโลยีการเงิน (Fintech) อุปกรณ์เชื่อมต่อออนไลน์ (IoT) เทคโนโลยีการศึกษา (EdTech) อี-มาร์เก็ตเพลส (E-Market place) อี-คอมเมิร์ซ (E-Commerce) เป็นต้น
5. กลุ่มอุตสาหกรรมสร้างสรรค์ วัฒนธรรม และบริการที่มีมูลค่าสูง (Creative, Culture & High Value Services) อาทิ เทคโนโลยีการออกแบบ (DesignTech) ธุรกิจไลฟ์สไตล์ (Lifestyle Business) เทคโนโลยีการท่องเที่ยว (TravelTech) การเพิ่มประสิทธิภาพบริการ (Service Enhancing) เป็นต้น





### 3.1 ความเชื่อมโยงยุทธศาสตร์การพัฒนาจังหวัดกับยุทธศาสตร์การพัฒนาองค์กรปกครองส่วนท้องถิ่น (ต่อ)

แบบ ยท. 01

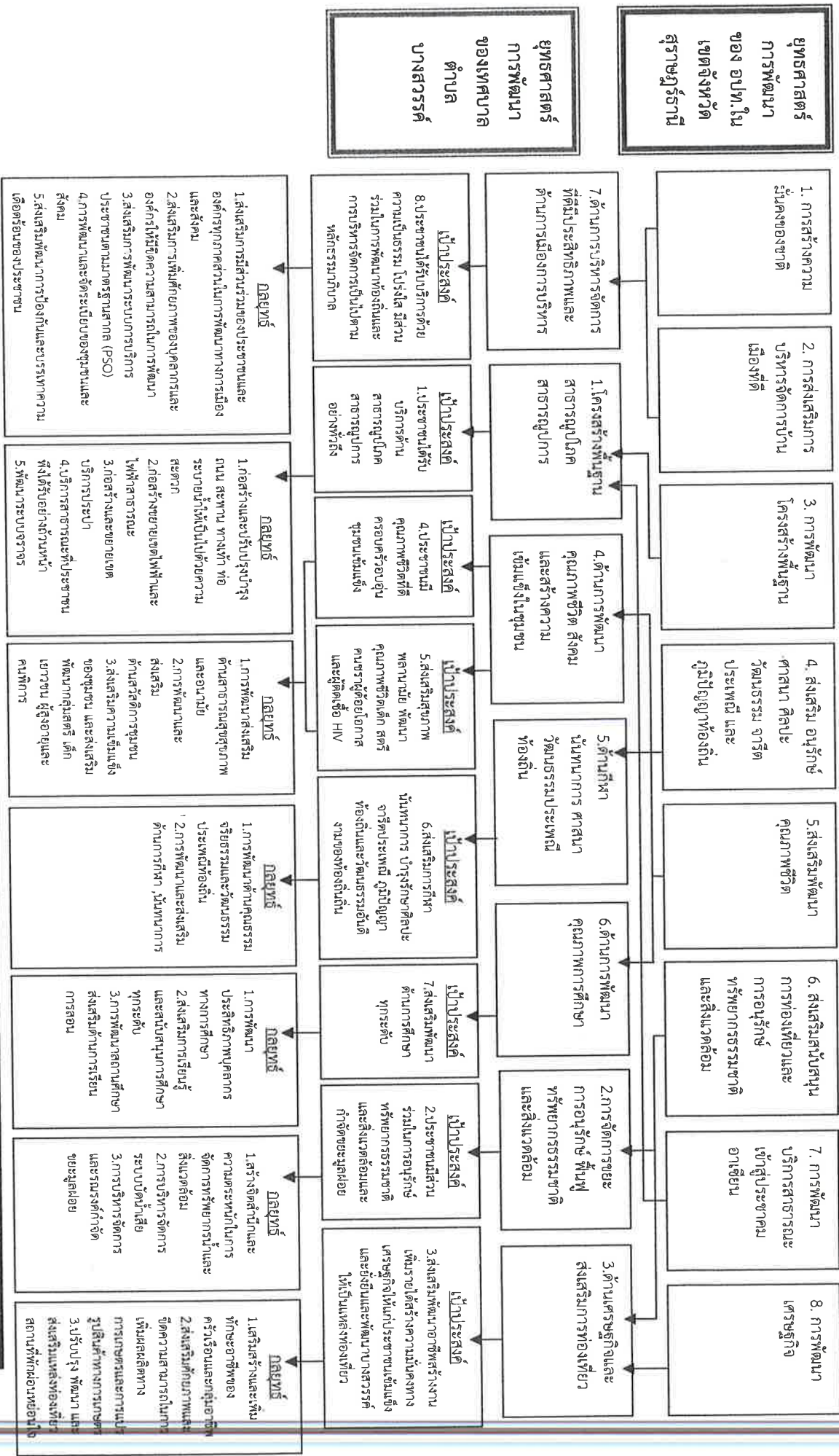



### 3.1 ความเชื่อมโยงยุทธศาสตร์การพัฒนาจังหวัดกับยุทธศาสตร์การพัฒนาขององค์กรปกครองส่วนท้องถิ่น (ต่อ)

แบบ ยท.01

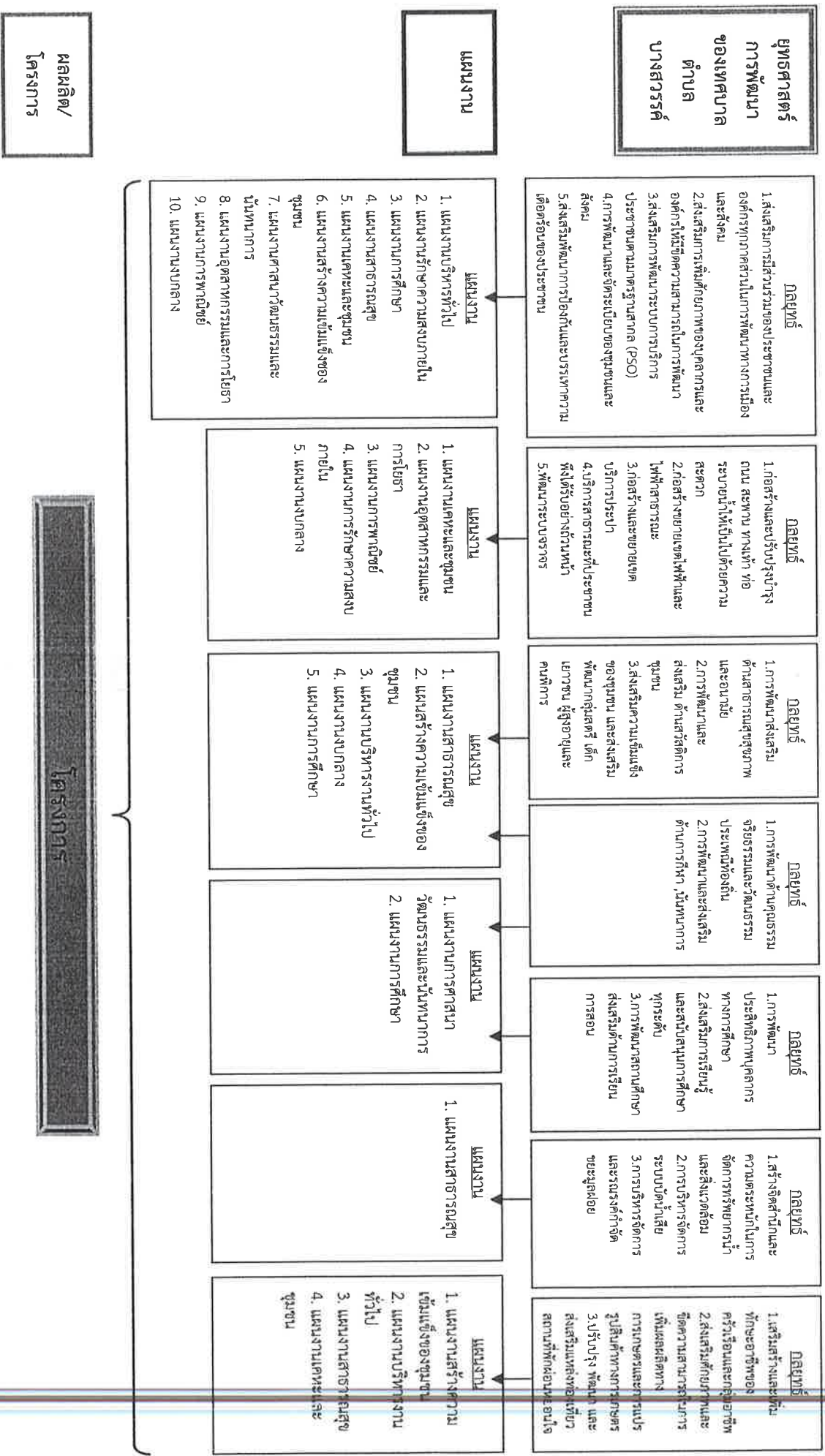

### 3.2 แผนผังยุทธศาสตร์ (strategic map)

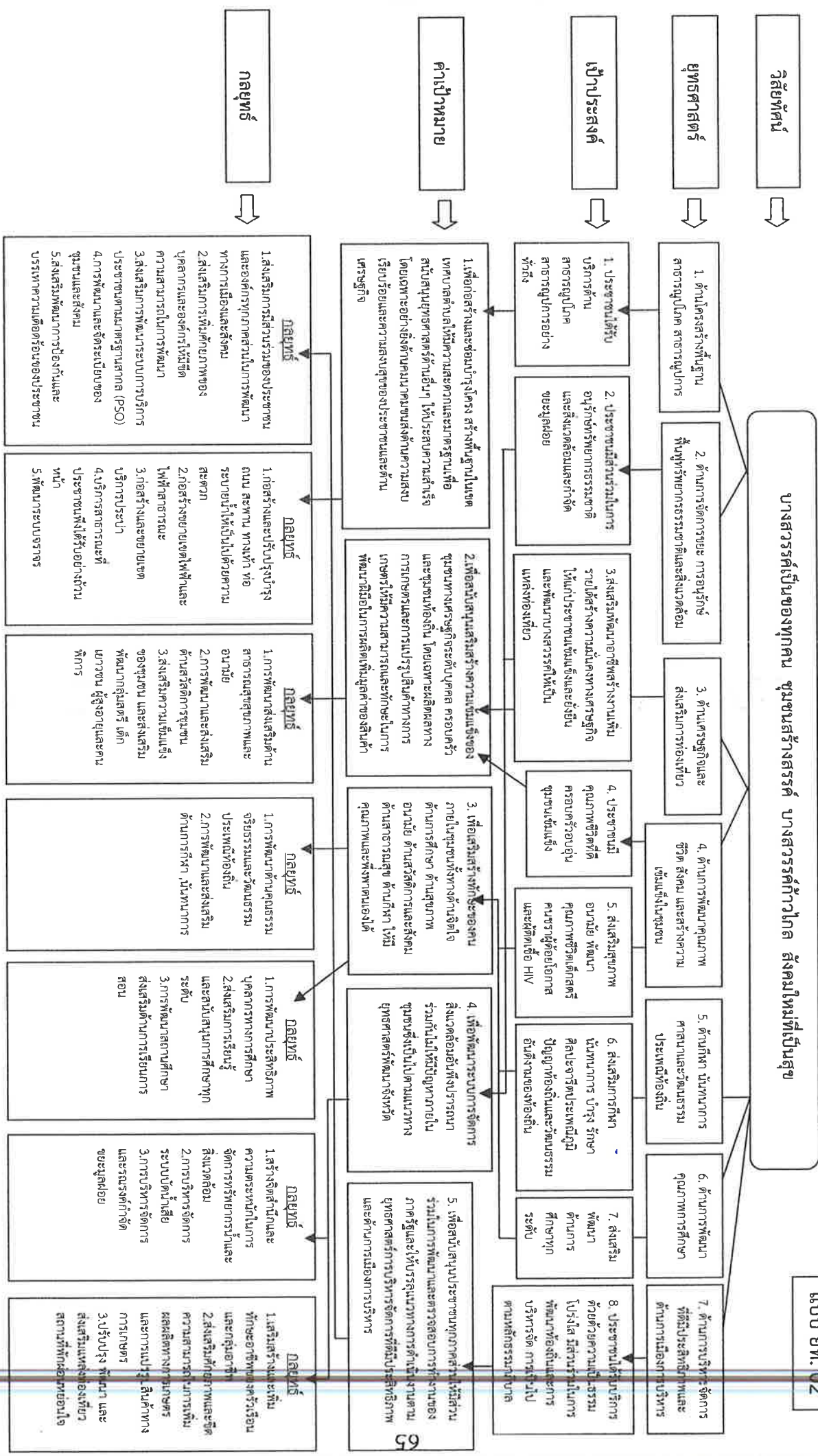

### 3.2 แผนผังยุทธศาสตร์ (strategic map) (ต่อ)

วิสัยทัศน์

บางสวรรค์เป็นของคน ชุมชนสร้างสรรค์ บางสวรรค์ก้าวไกล สังคมใหม่ที่เป็นสุข

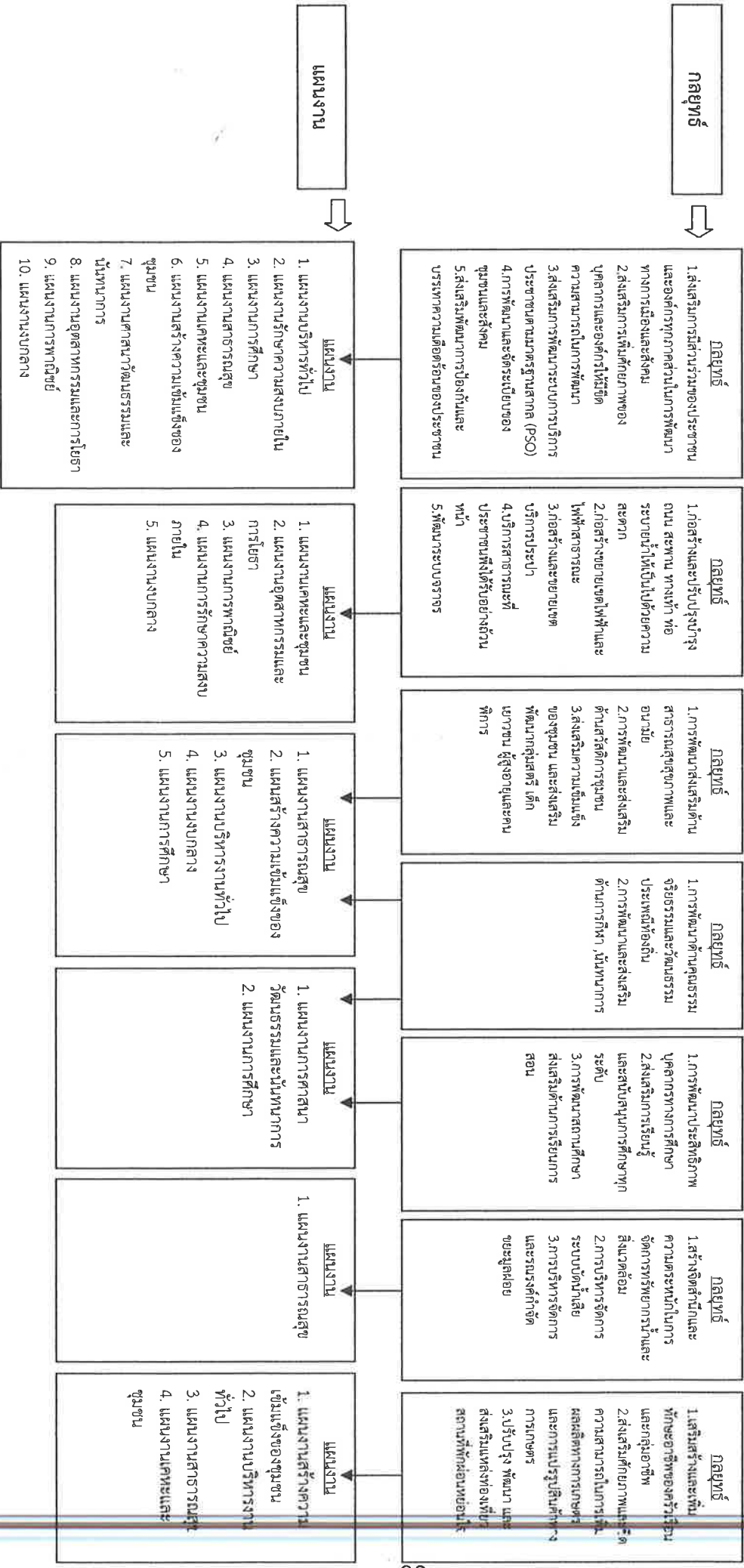

## 3.3 รายละเอียดยุทธศาสตร์

แบบ ยท. 03

ความเชื่อมโยง กับยุทธศาสตร์ จังหวัด	ยุทธศาสตร์ อปท.ในเขต จังหวัด	ยุทธศาสตร์ อปท.	เป้าหมาย	ตัวชี้วัด/ผลผลิต/ โครงการ	ค่าเป้าหมาย					ความก้าวหน้า ของเป้าหมาย	กลยุทธ์	ผลผลิต/ โครงการ	หน่วยงาน รับผิดชอบ	หน่วย สนับสนุน
					61	62	63	64	65					
ยุทธศาสตร์ที่ 1 การเพิ่มศักยภาพ การแข่งขันภาค เกษตรและ อุตสาหกรรม	ยุทธศาสตร์ที่ 8 การพัฒนา เศรษฐกิจ	ยุทธศาสตร์ที่ 3 ด้านเศรษฐกิจ และส่งเสริมการ ท่องเที่ยว	ส่งเสริมพัฒนา อาชีพสร้างงานเพิ่ม รายได้สร้างความรู้ มั่นคงทางเศรษฐกิจ ให้แก่ประชาชน เข้มแข็งและยั่งยืน และพัฒนาบาง สุวรรณคีให้เป็นแหล่ง ท่องเที่ยว	ร้อยละของ จำนวนประชากร ที่มีรายได้จากการ จำหน่ายสินค้า เพิ่มขึ้น	2	4	6	8	10	ปีละ 2 โครงการ	1.เสริมสร้างและเพิ่ม ทักษะอาชีพของครัวเรือน และกลุ่มอาชีพ 2.ส่งเสริมศักยภาพและขีด ความสามารถในการเพิ่ม ผลผลิตทางการเกษตร และการแปรรูปสินค้า ทางการเกษตร	1.เสริมแหล่งเรียนรู้ทางการ เกษตร เพิ่มรายได้ 2.ส่งเสริมพัฒนาคุณภาพผลผลิต ในชุมชน เพิ่มมูลค่าสินค้าทาง การเกษตร	สำนักงาน รับผิดชอบ	หน่วย สนับสนุน
ยุทธศาสตร์ที่ 2 การส่งเสริมการ ท่องเที่ยว	ยุทธศาสตร์ที่ 6 ส่งเสริม สนับสนุนการ ท่องเที่ยวและ การอนุรักษ์ ทรัพยากรธรรม สิ่งแวดล้อม	ยุทธศาสตร์ที่ 3 ด้านเศรษฐกิจ และส่งเสริมการ ท่องเที่ยว	ส่งเสริมพัฒนา อาชีพสร้างงานเพิ่ม รายได้สร้างความรู้ มั่นคงทางเศรษฐกิจ ให้แก่ประชาชน เข้มแข็งและยั่งยืน และพัฒนาบาง สุวรรณคีให้เป็นแหล่ง ท่องเที่ยว	ร้อยละของ จำนวนประชากร ที่เพิ่มขึ้นของ แหล่งท่องเที่ยว	2	4	6	8	10	ปีละ 2 โครงการ	3.ปรับปรุง พัฒนาและ ส่งเสริมการท่องเที่ยว สถานที่พักผ่อนหย่อนใจ	1.ปรับปรุงภูมิทัศน์แหล่งท่องเที่ยว ภายในเขตเทศบาล 2.พัฒนาและส่งเสริมแหล่ง ท่องเที่ยวในชุมชน	กอง สาธารณสุข	สำนักงาน สนับสนุน
ยุทธศาสตร์ที่ 5 การสร้างฐานะ ทรัพยากร ธรรมชาติและ สิ่งแวดล้อม	ยุทธศาสตร์ที่ 6 สนับสนุนการ ท่องเที่ยวและ การอนุรักษ์ ทรัพยากรธรรม สิ่งแวดล้อม	ยุทธศาสตร์ที่ 2 การจัดการขยะ การอนุรักษ์ ฟื้นฟู ทรัพยากร ธรรมชาติและ สิ่งแวดล้อม	ประชาชนมีส่วนร่วม ร่วมในการอนุรักษ์ ทรัพยากรธรรมชาติและ สิ่งแวดล้อม และการกำจัดขยะ มูลฝอย	ระดับความสำเร็จ ของประสิทธิภาพ การบริหารจัดการ สิ่งแวดล้อม ระบบ บำบัดน้ำเสียและ การบริหารจัดการ ขยะ สิ่งปลูก สร้าง	2	4	6	8	10	ปีละ 2 โครงการ	1.สร้างจิตสำนึกและความ ตระหนักในการจัดการ ทรัพยากรน้ำและ สิ่งแวดล้อม 2.การบริหารจัดการระบบ บำบัดน้ำเสีย 3.การบริหารจัดการและ รณรงค์กำจัดขยะมูลฝอย	1.รณรงค์ประชาสัมพันธ์เพื่อสร้าง จิตสำนึกให้อนุรักษ์ทรัพยากรธรรม ชาติและสิ่งแวดล้อม 2.ส่งเสริม/สนับสนุน/ฝึกอบรม อาสาสมัครอนุรักษ์ ทรัพยากรธรรมชาติและสิ่งแวดล้อม 3.รณรงค์สร้างจิตสำนึกในการกำจัด น้ำเสียของชุมชนและขยะมูลฝอย 4.จัดบริการเพิ่มศักยภาพในการ กำจัดขยะมูลฝอย	กอง สาธารณสุข	สำนักงาน สนับสนุน



ความเชื่อมโยง กับยุทธศาสตร์ จังหวัด	ยุทธศาสตร์ อปท. ในเขต จังหวัด	ยุทธศาสตร์ อปท.	เป้าหมาย	ตัวชี้วัด/ผลผลิต/ โครงการ	ค่าเป้าหมาย					ความก้าวหน้า ของเป้าหมาย	กลยุทธ์	ผลผลิต/ โครงการ	หน่วยงาน รับผิดชอบ	หน่วย สนับสนุน
					61	62	63	64	65					
ยุทธศาสตร์ที่ 3 การเชื่อมโยงเส้น ทางคมนาคมและ ศูนย์โลจิสติกส์ (Logistics Hub)	ยุทธศาสตร์ที่ 3 การพัฒนา โครงสร้าง พื้นฐาน	ยุทธศาสตร์ที่ 1 โครงสร้าง พื้นฐาน	ประชาชนได้รับ บริการด้าน สาธารณูปโภค สาธารณูปโภค อย่าง ทั่วถึง	1.จำนวนถนน เพิ่มขึ้นและได้รับ การบำรุงรักษา 2.จำนวนไฟฟ้า สาธารณะเพิ่มขึ้น ขึ้น ได้รับการ ซ่อมแซม บำรุงรักษา 3.จำนวนระบบ ประปาได้รับการ ก่อสร้างซ่อมแซม บำรุงรักษา เพิ่มขึ้น	2	4	6	8	10	ร้อยละ 2 โครงการ	1.ก่อสร้างและปรับปรุง บำรุงถนน สะพาน ทาง เท้า ท่อระบายน้ำให้ เป็นไปด้วยความสะดวก 2.ก่อสร้างขอยางเขตไฟฟ้า สาธารณะ 3.ก่อสร้างและขยายเขต บริการประปา 4.บริการสาธารณะ ประชาชนพึงได้รับอย่าง ถ้วนหน้า 5.พัฒนาระบบจราจร	1.โครงการก่อสร้างถนนภายในเขต เทศบาล 2.โครงการปรับปรุงรักษาถนน ภายในเขตเทศบาล 3.โครงการก่อสร้างขอยางนี้/ ร่องระบายน้ำ 4.โครงการปรับปรุงท่อระบายน้ำ 5.โครงการจัดการฝังฝัง 6.โครงการขยายฝั้วจราจร 7.โครงการขยายเขตไฟฟ้า 8.โครงการปรับปรุงบำรุงรักษาไฟฟ้า สาธารณะ 9.โครงการขยายเขตน้ำประปา พร้อมอุปกรณ์ 10.โครงการปรับปรุงบำรุงรักษา ระบบประปา 11.โครงการชุดบำบัดมลพิษในพื้นที่	กองช่าง กองประปา กองปลัด กอง สาธารณสุข	กองช่าง กองประปา กองคลัง
ยุทธศาสตร์ที่ 4 การพัฒนาสังคม ปลอดภัย คุณภาพชีวิตที่ดี และมีศักยภาพใน การแข่งขัน	ยุทธศาสตร์ที่ 1 การสร้าง ความ มั่นคงของ ชาติ	ยุทธศาสตร์ที่ 2 ยุทธศาสตร์ที่ 7 ยุทธศาสตร์ที่ 7	ประชาชนได้รับ บริการด้วยความ เป็นธรรม โปร่งใส มี ส่วนร่วมในการ พัฒนาท้องถิ่นและ การพัฒนาท้องถิ่น การบริการจัดการ เป็นไปตามหลัก ธรรมาภิบาล	-จำนวนการ ให้บริการด้วยความ เป็นธรรม โปร่งใส มีส่วนร่วมในการ พัฒนาท้องถิ่น -จำนวนบุคลากร ของหน่วยงานที่ ได้รับการอบรม เพิ่มพูนความรู้ใน การปฏิบัติงาน	2	4	6	8	10	ร้อยละ 2 โครงการ	1.ส่งเสริมการมีส่วนร่วมของ ประชาชนและองค์กรทก ภาคส่วนในการพัฒนาทาง การเมืองและสังคม 2.ส่งเสริมการพัฒนาศักยภาพ ของบุคลากร และองค์กรให้ มีขีดความสามารถในการ พัฒนา 3.ส่งเสริมการพัฒนาระบบ การบริการประชาชนตาม มาตรฐาน (PSO) 4.การพัฒนาและจัดระเบียบ ของชุมชนและสังคม 5.ส่งเสริมพัฒนาการป้องกัน และบรรเทาความเดือดร้อน ของประชาชน	1.ส่งเสริม/สนับสนุนการรณรงค์ สร้างจิตสำนึกในด้านจริยธรรม และคุณธรรม 2.ส่งเสริมให้ประชาชนและ องค์กรเข้ามามีบทบาทและส่วน ร่วมในการพัฒนาท้องถิ่น 3.ปรับปรุงภูมิทัศน์อาคาร สำนักงานรองรับการบริการ ประชาชน 4.ส่งเสริมสนับสนุนการจัดทำ แผนชุมชนและศึกษากรรมการ ประชุมประชาชนแผนชุมชน 5.โครงการปกป้องสถาบันสำคัญของชาติ	สำนักปลัด กอง สาธารณสุข	กองช่าง กองประปา กองคลัง

ความเชื่อมโยงยุทธศาสตร์จังหวัด	ยุทธศาสตร์อปท.ในเขตจังหวัด	ยุทธศาสตร์อปท.	เป้าหมาย	ตัวชี้วัด/ผลลัพธ์/โครงการ	ค่าเป้าหมาย					ความก้าวหน้าของเป้าหมาย	กลยุทธ์	ผลลัพธ์/โครงการ	หน่วยงานรับผิดชอบ	หน่วย
					61	62	63	64	65					
ยุทธศาสตร์ที่ 4 การพัฒนาสังคมปลอดภัย คุณภาพชีวิตที่ดี และมีศักยภาพในการแข่งขัน	ยุทธศาสตร์ที่ 1 การสร้างความมั่นคงของชาติ	ยุทธศาสตร์ที่ 7 การบริหารจัดการที่มีประสิทธิภาพและดี	ประชาชนได้รับบริการด้วยความเป็นธรรม โปร่งใส มีส่วนร่วมในการพัฒนาท้องถิ่น	-จำนวนการให้บริการด้วยความเป็นธรรม โปร่งใส มีส่วนร่วมในการพัฒนาท้องถิ่น	2	4	6	8	10	ร้อยละ 2	1. ส่งเสริมการมีส่วนร่วมของประชาชนและองค์กรภาคส่วนในการพัฒนาท้องถิ่น 2. ส่งเสริมการเพิ่มศักยภาพของบุคลากรและองค์กรให้ขีดความสามารถในการพัฒนา 3. ส่งเสริมการพัฒนาระบบการบริหารประชาชนตามมาตรฐาน (PSO) 4. การพัฒนาและจัดระเบียบของชุมชนและสังคม 5. ส่งเสริมพัฒนาการป้องกันและบรรเทาความเดือดร้อนของประชาชน	6. ส่งเสริมประชาธิปไตยตั้งแต่เมืองปกครองเทศบาล 7. เสริมสร้างให้ชาวภูเก็ตะ แก่บุคลากรเทศบาล 8. จัดทรวีรชุด อุปกรณ์ เครื่องมือเครื่องใช้และยานพาหนะเสริมสร้างศักยภาพในการบริหารจัดการ 9. สนับสนุนศูนย์ข้อมูลข่าวสารการจัดตั้ง-จัดจ้างและศูนย์ประสานงานองค์กรปกครองส่วนท้องถิ่นระดับอำเภอ 10. เสริมสร้างและปรับปรุงการบริหารงานเพื่อการบริหารประชาชนสู่มาตรฐานสากล 11. ส่งเสริมและสนับสนุนหน่วยงานของจังหวัดและยุทธศาสตร์การพัฒนาระดับจังหวัด 12. ออกแบบและพัฒนาเว็บไซต์ 13. ส่งเสริม/สนับสนุน/ร่วมสร้างจิตสำนึกในการพัฒนาสังคม 14. ส่งเสริม/สนับสนุน/ฝึกอบรมอาสาสมัครช่วยเหลือตรวจรอบดูแลชุมชนและสังคม 15. จัดตั้งตรวจให้บริการประชาชนในช่วงเทศกาลและเกิดเหตุฉุกเฉิน 16. โครงการจัดทำป้าย/สัญลักษณ์ไฟจราจร/เครื่อง หมายจราจร /ป้ายบอกเส้นทาง/เส้นจราจร / ติดกระดกโศก โคมเขตเทศบาล 16. ส่งเสริม/สนับสนุน/ฝึกอบรม/ ทบพวนอาสาสมัครป้องกันภัยฝ่ายพลเรือน (อปพร.)	สำนักงานรับผิดชอบ	กองช่าง กองประปา กองคลัง

ความเชื่อมโยง กับยุทธศาสตร์ จังหวัด	ยุทธศาสตร์ อปท.ในเขต จังหวัด	ยุทธศาสตร์ อปท.	เป้าหมาย	ตัวชี้วัด/ผลผลิต/ โครงการ	ค่าเป้าหมาย					ความก้าวหน้า ของเป้าหมาย	กลยุทธ์	ผลผลิต/ โครงการ	หน่วยงาน รับผิดชอบ	หน่วย สนับสนุน
					61	62	63	64	65					
ยุทธศาสตร์ที่ 4 การพัฒนาสังคม ปลอดภัย คุณภาพชีวิตที่ดี และมีศักยภาพใน การแข่งขัน	ยุทธศาสตร์ที่ 4 ส่งเสริม อนุรักษ์ ศาสนา ศิลปะ วัฒนธรรม จารีตประเพณี และภูมิ ปัญญาท้องถิ่น	ยุทธศาสตร์ที่ 5 ด้านกีฬา นันทนาการ ศาสนา วัฒนธรรม ประเพณี และ ภูมิปัญญา ท้องถิ่น	ส่งเสริมการกีฬา นันทนาการ บำรุงรักษาศิลปะ จารีตประเพณี ภูมิ ปัญญาท้องถิ่นและ วัฒนธรรมอันดีงาม ของท้องถิ่น	-ร้อยละที่เพิ่มขึ้น ของจำนวน ประชาชนที่เข้า ร่วมกิจกรรม ส่งเสริมประเพณี ท้องถิ่น -จำนวนที่เพิ่มขึ้น ของกิจกรรม ส่งเสริมสนับสนุน กีฬาและ นันทนาการ	2	4	6	8	10	ปีละ 2 โครงการ	กลยุทธ์ 1.การพัฒนาต้นคุณธรรม จริยธรรมและวัฒนธรรม ประเพณีท้องถิ่น 2.การพัฒนาและส่งเสริม ด้านการกีฬา, นันทนาการ	1.ส่งเสริมสนับสนุนการอนุรักษ์ วัฒนธรรมประเพณีท้องถิ่นไทย 2.ส่งเสริม/สนับสนุนการ เสริมสร้างทำบุญทำกุศล 3.ส่งเสริมจัดงานสำคัญต่างๆ / อุทิศบุญหน่วยงานอื่น 4.ส่งเสริมการจัดงานประเพณี วัฒนธรรมท้องถิ่น 5.งานอื่นๆ 6.ส่งเสริมและจัดให้สนับสนุนกีฬา และส่วนนันทนาการ 7.ส่งเสริมและสนับสนุนการกีฬา ทุกระดับ	สำนักงาน รับผิดชอบ	สำนักงาน สนับสนุน
ยุทธศาสตร์ที่ 4 การพัฒนาสังคม ปลอดภัย คุณภาพชีวิตที่ดี และมีศักยภาพใน การแข่งขัน	ยุทธศาสตร์ที่ 5 ส่งเสริมพัฒนา คุณภาพชีวิต	ยุทธศาสตร์ที่ 4 ด้านการพัฒนา คุณภาพชีวิต สังคมและสร้าง ความเข้มแข็งใน ชุมชน	-ประชาชนมี คุณภาพชีวิตที่ ครอบคลุมรอบอัน ชุมชนเข้มแข็ง -ส่งเสริมสุขภาพ พลานามัย พัฒนา คุณภาพชีวิตเด็ก สตรี คนชรา ผู้ด้อยโอกาสและผู้ ติดเชื้อ HIV	-ร้อยละที่เพิ่มขึ้น ของจำนวน ประชาชนที่ รับการส่งเสริม สนับสนุน พัฒนา ด้านการเกษตร -ร้อยละที่เพิ่มขึ้น ของจำนวนเด็ก สตรี คนชรา ผู้ด้อยโอกาส คน พิการและผู้ช่วย เอตส์ที่ได้รับการ สงเคราะห์	2	4	6	8	10	ปีละ 2 โครงการ	1.การพัฒนาส่งเสริมด้าน สาธารณสุขสุขภาพและ อนามัย 2.การพัฒนาและส่งเสริม ด้านสวัสดิการชุมชน 3.ส่งเสริมความเข้มแข็ง ของชุมชน และส่งเสริม พัฒนากลุ่มสตรี เด็ก เยาวชน ผู้สูงอายุและ คนพิการ	1.โครงการฝึกอบรม/ส่งเสริม สนับสนุนการเรียนรู้แบบเศรษฐกิจ พอเพียง 2.สนับสนุนส่งเสริมฝึกอบรมอาชีพแก่ ประชาชนกลุ่มอาชีพต่างๆ 3.ส่งเสริมและสนับสนุนกิจกรรม ชมรม/เงินสงเคราะห์ภัยพิพ ผู้สูงอายุ ผู้พิการ, ผู้ด้อยโอกาสและเด็กเยาวชนผู้ด้อย โอกาสในด้าน 5.ส่งเสริมและสนับสนุนให้ความ ช่วยเหลือผู้สูงอายุ, ผู้พิการ, ผู้ช่วย เอตส์, เด็กและเยาวชนผู้ด้อยโอกาส 6.ส่งเสริมและรณรงค์ป้องกันโรค ไข้เลือดออก โรคพิษสุนัขบ้าและโรค อื่นๆ 7.ส่งเสริม/สนับสนุนการสร้างกลุ่ม ส่งเสริมสุขภาพ 8.ส่งเสริมการออกกำลังกายเพื่อ สุขภาพ	สำนักงาน รับผิดชอบ	สำนักงาน สนับสนุน

ความเชื่อมโยง กับยุทธศาสตร์ จังหวัด	ยุทธศาสตร์ อปท.ในเขต จังหวัด	ยุทธศาสตร์ อปท.	เป้าหมาย	ตัวชี้วัด/ผลผลิต/ โครงการ	ค่าเป้าหมาย					ปีละ 2 โครงการ	กลยุทธ์	ผลผลิต/ โครงการ	หน่วยงาน รับผิดชอบ	หน่วย สนับสนุน
					61	62	63	64	65					
ยุทธศาสตร์ที่ 4 การพัฒนาสังคม ปลอดภัย คุณภาพ ชีวิตที่ดี และมี ศักยภาพในการ แข่งขัน	ยุทธศาสตร์ที่ 5 ส่งเสริมพัฒนา คุณภาพชีวิต	ยุทธศาสตร์ที่ 6 ด้านการพัฒนา คุณภาพทางการ ศึกษา	ส่งเสริมพัฒนา การศึกษาทุกระดับ	ระดับความ สำเร็จของการ จัดการศึกษา	2	4	6	8	10	โครงการ	1.การพัฒนา ประสิทธิภาพบุคลากร ทางการศึกษา 2.ส่งเสริมการเรียนรู้ และสนับสนุน การศึกษาทุกระดับ 3.การพัฒนา สถานที่ศึกษาส่งเสริม ด้านการเรียนการสอน	1.ส่งเสริม/สนับสนุน/การศึกษา ทั้งในและระบบและนอกระบบ 2.ส่งเสริม/สนับสนุนการเรียนรู้ ภูมิปัญญาท้องถิ่นและวัฒนธรรม ประเพณีไทย 3.เสริมสร้างศักยภาพบุคลากร และอุปกรณ์เพื่อรองรับการถ่าย โอนภารกิจจัดการศึกษา 4.สนับสนุนโครงการอาหาร กลางวันอาหารเสริมนม 5.โครงการส่งเสริมกิจกรรมกีฬา โรงเรียนภายในตำบลางสรรค์ 6.โครงการก่อสร้าง/ปรับปรุง/ต่อ เติมอาคาร ศพด. 7.โครงการปรับปรุงภูมิทัศน์ ศูนย์ พัฒนาเด็กเล็กบางสวรรค์	สำนักปลัด	สำนักปลัด กอง การสุข การ องค์กร ท้องถิ่น





## 2. บัญชีโครงการพัฒนาท้องถิ่น

แบบ ผ. 01

บัญชีสรุปโครงการพัฒนา  
 แผนพัฒนาท้องถิ่น (พ.ศ. 2561 - 2565)  
 เทศบาลตำบลบางสวรรค์

	ปี 2561		ปี 2562		ปี 2563		ปี 2564		ปี 2565		รวม 5 ปี	
	จำนวนโครงการ	งบประมาณ (บาท)	จำนวนโครงการ	งบประมาณ (บาท)	จำนวนโครงการ	งบประมาณ (บาท)	จำนวนโครงการ	งบประมาณ (บาท)	จำนวนโครงการ	งบประมาณ (บาท)		
1) ยุทธศาสตร์การพัฒนาตำบลโครงสร้างพื้นฐาน สาธารณูปโภค สาธารณูปการ												
1.1 แผนงานอุตสาหกรรมและการโยธา	4	2,975,000	9	10,520,000	32	28,041,000	2	1,180,000	68	110,255,000	115	152,971,000
1.2 แผนงานคหะและชุมชน	4	10,143,000	4	4,100,000	15	13,900,000	1	500,000	6	15,000,000	30	43,643,000
1.3 แผนงานการพาณิชย์	1	5,570,000	-	-	4	2,550,000	4	1,170,000	2	350,000	11	9,640,000
รวม	9	18,688,000	13	14,620,000	51	44,491,000	7	2,850,000	76	125,605,000	156	206,254,000
2) ยุทธศาสตร์ด้านการพัฒนาด้านการจัดการขยะ การอนุรักษ์ พื้นที่ทรัพยากรธรรมชาติ และสิ่งแวดล้อม												
2.1 แผนงานสาธารณสุข	1	20,000	2	30,000	2	40,000	-	-	-	-	5	90,000
รวม	1	20,000	2	30,000	2	40,000	-	-	-	-	5	90,000
3) ยุทธศาสตร์ด้านการพัฒนาด้านเศรษฐกิจและส่งเสริม การท่องเที่ยว												
3.1 แผนงานคหะและชุมชน	3	290,000	1	20,000	-	-	1	20,000	1	20,000	6	350,000
รวม	3	290,000	1	20,000	-	-	1	20,000	1	20,000	6	350,000
4) ยุทธศาสตร์ด้านการพัฒนาคุณภาพชีวิต สังคม และ สร้างความเข้มแข็งในชุมชน												
4.1 แผนงานสาธารณสุข	5	2,300,000	5	195,000	8	1,483,200	1	100,000	3	620,000	22	4,698,200
4.2 แผนงานสร้างความเข้มแข็งของชุมชน	5	160,000	6	210,000	13	690,000	6	430,000	8	280,000	38	1,770,000
4.3 แผนงานบึงกลาง	3	3,781,200	3	3,934,800	3	4,208,400	3	4,656,000	4	4,686,000	16	21,266,400
รวม	13	6,241,200	14	4,339,800	24	6,381,600	10	5,186,000	15	5,586,000	76	27,734,600

บัญชีสรุปโครงการพัฒนา  
แผนพัฒนาท้องถิ่นสี่ปี (พ.ศ. 2561 - 2564)  
เทศบาลตำบลบางสวรรค์

แบบ ร. 01

ยุทธศาสตร์	ปี 2561		ปี 2562		ปี 2563		ปี 2564		ปี 2565		รวม 5 ปี	
	จำนวนโครงการ	งบประมาณ (บาท)	จำนวนโครงการ	งบประมาณ (บาท)	จำนวนโครงการ	งบประมาณ (บาท)	จำนวนโครงการ	งบประมาณ (บาท)	จำนวนโครงการ	งบประมาณ (บาท)	จำนวนโครงการ	งบประมาณ (บาท)
5) ยุทธศาสตร์การพัฒนาด้านกีฬา นันทนาการ สถานศึกษา และวัฒนธรรมประเพณีท้องถิ่น												
5.1 แผนงานสถานศึกษา วัฒนธรรมและนันทนาการ	8	625,000	7	511,000	13	2,175,000	13	1,045,000	11	1,000,000	52	5,356,000
รวม	8	625,000	7	511,000	13	2,175,000	13	1,045,000	11	1,000,000	52	5,356,000
6) ยุทธศาสตร์การพัฒนาด้านการศึกษา												
6.1 แผนงานการศึกษา	8	1,447,400	7	946,000	19	4,145,270	23	5,025,000	31	4,875,000	88	16,438,670
รวม	8	1,447,400	7	946,000	19	4,145,270	23	5,025,000	31	4,875,000	88	16,438,670
7) ยุทธศาสตร์การพัฒนาการบริหารจัดการที่มีประสิทธิภาพ และด้านการเมืองการบริหาร												
7.1 แผนงานบริหารงานทั่วไป	4	995,000	3	825,000	7	4,125,000	6	6,295,000	24	25,165,000	44	37,405,000
7.2 แผนงานบริหารงานทั่วไป (งานบริหารงานคลัง)	6	360,000	2	470,000	1	200,000	1	20,000	2	40,000	12	1,090,000
7.3 แผนงานการรักษาความสงบภายใน	4	1,887,300	3	80,000	5	1,075,000	3	150,000	2	50,000	17	3,242,300
รวม	14	3,242,300	8	1,375,000	13	5,400,000	10	6,465,000	28	25,255,000	73	41,737,300
รวมทั้งสิ้น	56	30,553,900	52	21,841,800	122	62,632,870	64	20,591,000	162	162,341,000	456	97,960,570

## 2. นโยบายโครงการพัฒนาท้องถิ่น

แบบ ผ.02

รายละเอียดโครงการพัฒนา  
แผนพัฒนาท้องถิ่น (พ.ศ. 2561-2565)  
เทศบาลตำบลบางสวรรค์

- ก. ยุทธศาสตร์จังหวัดที่ 3 การเชื่อมโยงเส้นทางคมนาคมและศูนย์โลจิสติกส์ (Logistics Hub) ภาคใต้ตอนบน
- ข. ยุทธศาสตร์การพัฒนาขององค์กรปกครองส่วนท้องถิ่นในเขตจังหวัดที่ 3 การพัฒนาโครงสร้างพื้นฐาน
1. ยุทธศาสตร์ การพัฒนาด้านโครงสร้างพื้นฐาน สาธารณูปโภค สาธารณูปการ

## 1.1 แผนงานอุตสาหกรรมและการโยธา

ที่	โครงการ	วัตถุประสงค์	เป้าหมาย	งบประมาณ					ตัวชี้วัด (KPI)	ผลที่คาดว่าจะได้รับ	หน่วยงานรับผิดชอบหลัก
				ปี 2561 (บาท)	ปี 2562 (บาท)	ปี 2563 (บาท)	ปี 2564 (บาท)	ปี 2565 (บาท)			
1	โครงการปรับปรุงท่อระบายน้ำและถนนคอนกรีตซอยเทศบาล 5 หมู่ที่ 2 (ชุมชนใต้ต้น ระดับตำบล 1)	เพื่อให้ประชาชนในพื้นที่ได้รับความสะดวกสบายในการสัญจร เพื่อเพิ่มท่อระบายน้ำเสียที่เหมาะสม	ปรับปรุงท่อระบายน้ำและถนนคอนกรีตซอยเทศบาล 5 หมู่ที่ 2 ระยะทาง 44 เมตร	-	-	226,000	-	-	ร้อยละ 100 ของความพึงพอใจ	ประชาชนในพื้นที่	กองช่าง
2	โครงการก่อสร้างรางระบายน้ำคสล. รูปตัวยู ซอยเกาะล้าน หมู่ที่ 2 (ชุมชนเกาะล้าน ระดับตำบล 2)	เพื่อให้ประชาชนในพื้นที่ได้รับความสะดวกสบายในการสัญจร เพื่อเพิ่มท่อระบายน้ำเสียที่เหมาะสม	ก่อสร้างคูระบายน้ำรูปตัวยู ซ.เกาะล้านหมู่ที่ 2	-	-	502,000	-	-	ร้อยละ 100 ของความพึงพอใจ	ประชาชนในพื้นที่	กองช่าง



## แบบ ม.02

ก. ยุทธศาสตร์จังหวัดที่ 3 การเชื่อมโยงเส้นทางคมนาคมและศูนย์โลจิสติกส์ (Logistics Hub) ภาคใต้ตอนบน

ข. ยุทธศาสตร์การพัฒนาของ อปท. ในเขตจังหวัดที่ 3 การพัฒนาโครงสร้างพื้นฐาน

1. ยุทธศาสตร์ การพัฒนาตามโครงสร้างพื้นฐาน สาธารณูปโภค สาธารณูปการ

## 1.1 แผนงานอุตสาหกรรมและการโยธา

ที่	โครงการ	วัตถุประสงค์	เป้าหมาย	งบประมาณ					ตัวชี้วัด (KPI)	ผลที่คาดว่าจะได้รับ	หน่วยงานหลัก
				ปี 2561 (บาท)	ปี 2562 (บาท)	ปี 2563 (บาท)	ปี 2564 (บาท)	ปี 2565 (บาท)			
3	โครงการสร้างระบบน้ำรูปตัวยู ซอยในพร หมู่ที่ 1 (ชุมชนเกาะน้อย ระดับตำบล 3)	เพื่อให้ประชาชนในพื้นที่มีท่อระบายน้ำเสียใช้งานได้และเหมาะสม	ก่อสร้างระบบน้ำรูปตัวยู ซอยในพร หมู่ที่ 1	-	-	143,000	-	-	ร้อยละ ประชาชนในพื้นที่ได้รับการทำความสะอาดในการฝังฝังและมีการนำเสียน้ำเสียที่เหมาะสม	กองช่าง	
4	โครงการก่อสร้างถนน คสล. สายบ้านนายดำรงค์ สมศรี หมู่ที่ 3 (ชุมชนบางสวรรค์ ระดับตำบล 4)	เพื่อให้ประชาชนในพื้นที่ได้รับความสะดวกสบายในการสัญจร	ก่อสร้างถนนคสล. สายบ้านนายดำรงค์ สมศรี กว้าง 5 ม. ยาว 160 ม.หนา 0.15 ซม.หรือคิดเป็นพื้นที่ไม่น้อยกว่า 800.00 ตร.ม. หมู่ที่ 3	-	435,000	435,000	-	-	ร้อยละ ประชาชนในพื้นที่ได้รับการทำความสะอาดในการฝังฝังน้ำเสียน้ำเสียที่ที่เหมาะสม	กองช่าง	
5	โครงการก่อสร้างท่อลอดเหลี่ยมชนิด 2 ช่อง หมู่ที่ 2 (บริเวณใกล้บ้านนายสมนึก ตู้งทองกุล) (ชุมชนเกาะล้าน ระดับชุมชน 4)	เพื่อให้ประชาชนในพื้นที่มีท่อระบายน้ำเสียใช้งานได้และเหมาะสม	ก่อสร้างท่อลอดเหลี่ยมชนิด 2 ช่อง หมู่ที่ 2 ขนาด 1.80 x 1.80 เมตร ความยาวไม่น้อยกว่า 10.00 เมตร	-	-	385,000	-	-	ร้อยละ ประชาชนในพื้นที่ได้รับการทำความสะอาดในการฝังฝังน้ำเสียน้ำเสียที่ที่เหมาะสม	กองช่าง	

## แบบ ผ.02

ก. ยุทธศาสตร์จังหวัดที่ 3 การเชื่อมโยงเส้นทางคมนาคมและศูนย์โลจิสติกส์ (Logistics Hub) ภาคใต้ตอนบน  
ข. ยุทธศาสตร์การพัฒนาของ อปท. ในเขตจังหวัดที่ 3 การพัฒนาโครงสร้างพื้นฐาน

## 1. ยุทธศาสตร์ การพัฒนาตามโครงสร้างพื้นฐาน สาธารณูปโภค สาธารณูปการ

## 1.1 แผนงานอุตสาหกรรมและการโยธา

ที่	โครงการ	วัตถุประสงค์	เป้าหมาย	งบประมาณ					ตัวชี้วัด	ผลที่คาดว่าจะได้รับ	หน่วยงานหลัก
				ปี 2561 (บาท)	ปี 2562 (บาท)	ปี 2563 (บาท)	ปี 2564 (บาท)	ปี 2565 (บาท)			
6	โครงการก่อสร้างท่อลอดเหล็กมัลลิม คสล. 2 ช่อง บริเวณร่องน้ำชุมชน เกาะล้าน หมู่ที่ 2 (ชุมชนเกาะล้าน ระดับชุมชน 5)	เพื่อให้ประชาชนในพื้นที่ มีท่อระบายน้ำเสียใช้งาน ได้และเหมาะสม	ก่อสร้างท่อลอดเหล็กมัลลิม คสล. 2 ช่อง หมู่ที่ 2 ขนาด 1.80x1.80 เมตร ความยาวไม่น้อยกว่า 8.00 เมตร	-	-	400,000	-	-	ร้อยละ ประชาชนในพื้นที่ ของความสำเร็จในการ พึงพอใจ	ประชาชนในพื้นที่ รับรู้และมีการ น้ำเสียที่ตีเหมาะสม	กองช่าง
7	โครงการปรับปรุงซ่อมแซมท่อ ประชุมชนตามเกาะล้าน หมู่ที่ 2 (ชุมชนเกาะล้าน ระดับชุมชน 8)	เพื่อประชาชนมีสถานที่ จัดประชุมและทำกิจกรรม ของชุมชน	ปรับปรุงท่อประชุมชนของ ชุมชนเกาะล้าน หมู่ที่ 2	-	-	100,000	-	-	ร้อยละ ประชาชนในพื้นที่ ของความสำเร็จในการ พึงพอใจ	ประชาชนในพื้นที่ รับรู้และมีการ น้ำเสียที่ตีเหมาะสม	กองช่าง
8	โครงการก่อสร้างคูระบายน้ำซอย ศรีภิรมย์ หมู่ที่ 1 (ชุมชนเกาะน้อย ระดับชุมชน 4)	เพื่อให้ประชาชนในพื้นที่ มีท่อระบายน้ำเสียใช้งาน ได้และเหมาะสม	ก่อสร้างคูระบายน้ำ ซอยศรีภิรมย์ หมู่ที่ 1 ระยะทาง 500 เมตร	-	-	1,800,000	-	-	ร้อยละ ประชาชนในพื้นที่ ของความสำเร็จในการ พึงพอใจ	ประชาชนในพื้นที่ รับรู้และมีการ น้ำเสียที่ตีเหมาะสม	กองช่าง

## แบบ ม.02

ก. ยุทธศาสตร์จังหวัดที่ 3 การเชื่อมโยงเส้นทางคมนาคมและศูนย์โลจิสติกส์ (Logistics Hub) ภาคใต้ตอนบน

ข. ยุทธศาสตร์การพัฒนาของ อปท. ในเขตจังหวัดที่ 3 การพัฒนาโครงสร้างพื้นฐาน

1. ยุทธศาสตร์ การพัฒนาด้านโครงสร้างพื้นฐาน สาธารณูปโภค สาธารณูปการ

1.1 แผนงานอุตสาหกรรมและการโยธา

ที่	โครงการ	วัตถุประสงค์	เป้าหมาย	งบประมาณ					ตัวชี้วัด (KPI)	ผลที่คาดว่าจะได้รับ	หน่วยงานหลัก	
				ปี 2561 (บาท)	ปี 2562 (บาท)	ปี 2563 (บาท)	ปี 2564 (บาท)	ปี 2565 (บาท)				
9	โครงการก่อสร้างวางท่อระบายน้ำพร้อมทางเดินเท้าริมถนน 4009 หมู่ที่ 1 (ชุมชนเกาะน้อย ระดับชุมชน 9)	เพื่อให้ประชาชนในพื้นที่ได้รับความสะดวกสบายในการสัญจร เพื่อให้มีท่อระบายน้ำเสียที่เหมาะสม	ก่อสร้างวางท่อระบายน้ำพร้อมทางเดินเท้าริมถนน 4009 หมู่ที่ 1 ระยะทาง 300 เมตร	-	-	3,000,000	-	-	ร้อยละ ประชาชนในพื้นที่	ร้องเรียน สะดวกในการพึ่งพอใจ	ร้องเรียน สะดวกในการพึ่งพอใจ	กองช่าง
10	โครงการก่อสร้างวางท่อระบายน้ำพร้อมทางเดินเท้าถนน (บ้านนายประจวบ ชัยนาถคิม-บ้านนางลำอ่าง แม่แก้ว) (ชุมชนเกาะน้อย ระดับชุมชน 5)	เพื่อให้ประชาชนในพื้นที่ได้รับความสะดวกสบายในการสัญจร เพื่อให้มีท่อระบายน้ำเสียที่เหมาะสม	ก่อสร้างวางท่อระบายน้ำพร้อมทางเดินเท้าถนน 4009 ระยะทาง 300 ม.	-	-	3,000,000	-	-	ร้อยละ ประชาชนในพื้นที่	ร้องเรียน สะดวกในการพึ่งพอใจ	ร้องเรียน สะดวกในการพึ่งพอใจ	กองช่าง
11	โครงการก่อสร้างคูระบายน้ำจากบ้านนางบัวน ทวีพันธ์-สวนสาธารณะ หมู่ที่ 1 (ซอยประชาอุทิศ) (ชุมชนเกาะน้อย ระดับชุมชน 7)	เพื่อให้ประชาชนในพื้นที่รับความสะดวกสบายในการสัญจร เพื่อให้มีท่อระบายน้ำเสียที่เหมาะสม	ก่อสร้างคูระบายน้ำจากบ้านนางบัวน ทวีพันธ์-สวนสาธารณะ (ซอยประชาอุทิศ) หมู่ที่ 1 ระยะทาง 100 เมตร	-	-	700,000	-	-	ร้อยละ ประชาชนในพื้นที่	ร้องเรียน สะดวกในการพึ่งพอใจ	ร้องเรียน สะดวกในการพึ่งพอใจ	กองช่าง

## แบบ ผ.02

ก. ยุทธศาสตร์จังหวัดที่ 3 การเชื่อมโยงเส้นทางคมนาคมและศูนย์โลจิสติกส์ (Logistics Hub) ภาคใต้ตอนบน  
ข. ยุทธศาสตร์การพัฒนาของ อปท. ในเขตจังหวัดที่ 3 การพัฒนาโครงสร้างพื้นฐาน

1. ยุทธศาสตร์ การพัฒนาตำบลโครงการสร้างพื้นฐาน สาธารณูปโภค สาธารณูปการ

## 1.1 แผนงานอุตสาหกรรมและการโยธา

ที่	โครงการ	วัตถุประสงค์	เป้าหมาย	งบประมาณ					ตัวชี้วัด	ผลที่คาดว่าจะได้รับ	หน่วยงานรับผิดชอบหลัก
				ปี 2561 (บาท)	ปี 2562 (บาท)	ปี 2563 (บาท)	ปี 2564 (บาท)	ปี 2565 (บาท)			
12	โครงการวางท่อระบายน้ำและปรับปรุงถนนคอนกรีตซอยปฎิญาอุทิศ (ชุมชนบางสวรรค์ ระดับชุมชน 2)	เพื่อให้ประชาชนในพื้นที่ได้รับความสะดวกสบายในการสัญจร เพื่อเพิ่มอัตราการระบายน้ำเสียที่เหมาะสม	ก่อสร้างวางท่อระบายน้ำและปรับปรุงถนนคอนกรีตซอยปฎิญาอุทิศ ระยะทาง 40 เมตร	-	-	300,000	-	-	ร้อยละประชาชนในพื้นที่ร้องขอรับบริการ	ร้องขอรับบริการและมีการนำเสียที่ดีและเหมาะสม	กองช่าง
13	โครงการสร้างคูระบายน้ำ คสล. รูปตัวยูซอยโรงเรียนอนุบาลเพ็ชรจรัส (ชุมชนบางสวรรค์ ระดับชุมชน 3)	เพื่อให้ประชาชนในพื้นที่มีท่อระบายน้ำเสียใช้งานได้และเหมาะสม	ก่อสร้างคูระบายน้ำคสล. รูปตัวยู.โรงเรียนอนุบาลเพ็ชรจรัส (ฝั่งเรียน) ระยะทาง 200 เมตร	-	-	700,000	-	-	ร้อยละประชาชนในพื้นที่ร้องขอรับบริการ	ร้องขอรับบริการและมีการนำเสียที่ดีและเหมาะสม	กองช่าง
14	โครงการก่อสร้างคูระบายน้ำ คสล. รูปตัวยู (ชุมชนบางสวรรค์ ระดับชุมชน 4)	เพื่อให้ประชาชนในพื้นที่มีท่อระบายน้ำเสียใช้งานได้และเหมาะสม	ก่อสร้างคูระบายน้ำ คสล. รูปตัวยูซอยบ้านนายดำรงศรี สมศรี จากสถานีอนามัยโรงเรียนอนุบาลเพ็ชรจรัสถึงท่อปลอกคลองฝาย ระยะทาง 320 เมตร	-	-	1,100,000	-	-	ร้อยละประชาชนในพื้นที่ร้องขอรับบริการ	ร้องขอรับบริการและมีการนำเสียที่ดีและเหมาะสม	กองช่าง



## แบบ ผ.02

ก. ยุทธศาสตร์จังหวัดที่ 3 การเชื่อมโยงเส้นทางคมนาคมและศูนย์กลางโลจิสติกส์ (Logistics Hub) ภาคใต้ตอนบน

ข. ยุทธศาสตร์การพัฒนาของ อปท. ในเขตจังหวัดที่ 3 การพัฒนาโครงสร้างพื้นฐาน

1. ยุทธศาสตร์ การพัฒนาตามโครงสร้างพื้นฐาน สาธารณูปโภค สาธารณูปโภค

## 1.1 แผนงานอุตสาหกรรมและการโยธา

ที่	โครงการ	วัตถุประสงค์	เป้าหมาย	งบประมาณ					ตัวชี้วัด	ผลที่คาดว่าจะได้รับ	หน่วยงานรับผิดชอบ
				ปี 2561 (บาท)	ปี 2562 (บาท)	ปี 2563 (บาท)	ปี 2564 (บาท)	ปี 2565 (บาท)			
15	โครงการก่อกำเนิดถนนเชื่อมต่อถนนข้ามกิโลเมตรถึงสุดเขตเทศบาลตำบลบางสวรรค์ (ชุมชนสระแก้ว ระดับชุมชน 4)	เพื่อให้ประชาชนในพื้นที่ได้รับการความสะดวกสบาย	ก่อสร้างถนนเชื่อมต่อถนนข้ามกิโลเมตรถึงสุดเขตเทศบาลระยะทาง200 ม.	-	-	600,000	-	-	ร้อยละ ประชาชนในพื้นที่ได้รับความสะดวกในการพึงพอใจ	ร้อยละ ประชาชนในพื้นที่ได้รับความสะดวกในการพึงพอใจ	กองช่าง
16	โครงการก่อสร้างถนน คลส. สายทางเข้าที่ทำการชุมชนเกาะน้อย หมู่ที่ 1 (ชุมชนเกาะน้อย)	เพื่อให้ประชาชนในพื้นที่ได้รับการสะดวกสบาย	ก่อสร้างถนนคอนกรีตเสริมเหล็กทางเข้าที่ทำการชุมชนเกาะน้อย กว้าง 5 ม. ยาว 90 ม. หนา 0.1 ม.	-	267,000	-	-	-	ร้อยละ ประชาชนในพื้นที่ได้รับความสะดวกในการพึงพอใจ	ร้อยละ ประชาชนในพื้นที่ได้รับความสะดวกในการพึงพอใจ	กองช่าง
17	โครงการก่อสร้างหินเรียงพร้อมยานนาวาแหล่งถนนหินคลุกสายต่อจากถนน คลส. บ้านนายพูลศักดิ์ พหลิชัย หมู่ที่ 1 (ชุมชนเกาะน้อย)	เพื่อให้ประชาชนในพื้นที่ได้รับการสะดวกสบาย	ก่อสร้างหินเรียงพร้อมยานนาวาแหล่งถนนหินคลุกต่อจากถนนคลส. จากบ้านนายพูลศักดิ์ พหลิชัย ม.1 ขนาดกว้าง1.50 ม. ยาว300.00ม. หนา30ซม. หรือคิดเป็นพื้นที่รวมไม่น้อยกว่า 150.00 ตร.ม.	-	351,000	-	-	-	ร้อยละ ประชาชนในพื้นที่ได้รับความสะดวกในการพึงพอใจ	ร้อยละ ประชาชนในพื้นที่ได้รับความสะดวกในการพึงพอใจ	กองช่าง

## แบบ ผ.02

ก. ยุทธศาสตร์จังหวัดที่ 3 การเชื่อมโยงเส้นทางคมนาคมและศูนย์โลจิสติกส์ (Logistics Hub) ภาคใต้ตอนบน

ข. ยุทธศาสตร์การพัฒนาของ อปท. ในเขตจังหวัดที่ 3 การพัฒนาโครงสร้างพื้นฐาน

1. ยุทธศาสตร์ การพัฒนาด้านโครงสร้างพื้นฐาน สาธารณูปโภค สาธารณูปการ

1.1 แผนงานอุตสาหกรรมและการโยธา

ที่	โครงการ	วัตถุประสงค์	เป้าหมาย (ผลผลิตของโครงการ)	งบประมาณ					ตัวชี้วัด (KPI)	ผลที่คาดว่าจะ ได้รับ	หน่วยงาน รับผิดชอบ
				ปี 2561 (บาท)	ปี 2562 (บาท)	ปี 2563 (บาท)	ปี 2564 (บาท)	ปี 2565 (บาท)			
18	โครงการก่อสร้างถนน คสล. สาย ข้างโรงเรียนอนุบาลเพชรบูรณ์ หมู่ที่ 3 (ชุมชนบางสวรรค์)	เพื่อให้ประชาชนในพื้นที่ ได้รับความสะดวกสบาย ในการสัญจร	ก่อสร้างถนน คสล. สาย ข้างโรงเรียนอนุบาล เพชรบูรณ์ หมู่ที่ 3 ขนาด กว้าง 4 ม. ยาว 230 ม. หนา 15 ซม. หรือคิดเป็น พื้นที่ไม่น้อยกว่า 920 ตร.ม.	-	496,000	-	-	-	ร้อยละ ประชาชนในพื้นที่ ของความสำเร็จ พึงพอใจ	ร้อยละ ประชาชนในพื้นที่ พึงพอใจ	กองช่าง
19	โครงการก่อสร้างถนน คสล. อเนกประสงค์ ชุมชนเกาะน้อย หมู่ที่ 1 (ชุมชนเกาะน้อย)	เพื่อส่งเสริมให้ประชาชน ได้ออกกำลังกายเพิ่มขึ้น ชุมชนเกาะน้อย	ก่อสร้างถนน คสล. อเนกประสงค์ หมู่ที่ 1 ชุมชนเกาะน้อย	-	-	447,000	-	-	ร้อยละ ประชาชนในพื้นที่ พึงพอใจ	ร้อยละ ประชาชนในพื้นที่ พึงพอใจ	กองช่าง
20	โครงการก่อสร้างกบึงถนนหิน คลุกสายบ้านนางสาวจूरีย์ เก่งศิลา หมู่ที่ 1 (ชุมชนเกาะน้อย)	เพื่อให้ประชาชนในพื้นที่ ได้รับความสะอาดสวยงาม ในการสัญจร	ก่อสร้างกบึงถนน หินคลุกสายบ้านนางสาว จूरีย์ เก่งศิลา หมู่ที่ 1	-	-	500,000	-	-	ร้อยละ ประชาชนในพื้นที่ พึงพอใจ	ร้อยละ ประชาชนในพื้นที่ พึงพอใจ	กองช่าง

## แบบ ผ.02

ก. ยุทธศาสตร์จังหวัดที่ 3 การเชื่อมโยงเส้นทางคมนาคมและศูนย์กลางโลจิสติกส์ (Logistics Hub) ภาคใต้ตอนบน

ข. ยุทธศาสตร์การพัฒนาของ อปท. ในเขตจังหวัดที่ 3 การพัฒนาโครงสร้างพื้นฐาน

1. ยุทธศาสตร์ การพัฒนาด้านโครงสร้างพื้นฐาน สาธารณูปโภค สาธารณูปการ

1.1 แผนงานอุตสาหกรรมและการโยธา

ที่	โครงการ	วัตถุประสงค์	เป้าหมาย	งบประมาณ					ตัวชี้วัด (KPI)	ผลที่คาดว่าจะได้รับ	หน่วยงานรับผิดชอบหลัก
				ปี 2561 (บาท)	ปี 2562 (บาท)	ปี 2563 (บาท)	ปี 2564 (บาท)	ปี 2565 (บาท)			
21	โครงการก่อสร้างระบบจ่ายน้ำพร้อมที่นเรียนยปากท่อระบบจ่ายน้ำชอยเกาะล้าน หมู่ที่ 2 (ชุมชนเกาะล้าน)	เพื่อให้ประชาชนในพื้นที่มีท่อระบบจ่ายน้ำเสียใช้งานได้และเหมาะสม	ก่อสร้างคูระบายน้ำคลองรูปตัวยูชอยโรงเรือนอนุบาลเพ็ญเจริญระยะทาง 200 เมตร	-	-	300,000	-	-	ร้อยละประชาชนในพื้นที่ได้พึ่งพอใจ	รองนายก อบต.ชอยเกาะล้าน	
22	โครงการสร้างระบบจ่ายน้ำรูปตัวยู ชอยเกาะล้าน หมู่ที่ 2 (ชุมชนเกาะล้าน)	เพื่อให้ประชาชนในพื้นที่มีท่อระบบจ่ายน้ำเสียใช้งานได้และเหมาะสม	ก่อสร้างรางระบบจ่ายน้ำรูปตัวยู ชอยเกาะล้าน หมู่ที่ 2	-	-	400,000	-	-	ร้อยละประชาชนในพื้นที่ได้พึ่งพอใจ	รองนายก อบต.ชอยเกาะล้าน	
23	โครงการปรับปรุงถนนคสล.พร้อมก่อสร้างระบบจ่ายน้ำรูปตัวยูชอยปัญญาอุทิศ หมู่ที่ 3	เพื่อปรับปรุงถนน คสล.พร้อมก่อสร้างระบบจ่ายน้ำรูปตัวยู ช.ปัญญาอุทิศ หมู่ที่ 3	ปรับปรุงถนน คสล.พร้อมก่อสร้างระบบจ่ายน้ำรูปตัวยู ช.ปัญญาอุทิศ หมู่ที่ 3	-	-	400,000	-	-	ร้อยละประชาชนในพื้นที่ได้พึ่งพอใจ	รองนายก อบต.ชอยเกาะล้าน	

## แบบ ผ.02

ก. ยุทธศาสตร์จังหวัดที่ 3 การเชื่อมโยงเส้นทางคมนาคมและศูนย์โลจิสติกส์ (Logistics Hub) ภาคใต้ตอนบน  
 ข. ยุทธศาสตร์การพัฒนาของ อปท. ในเขตจังหวัดที่ 3 การพัฒนาโครงสร้างพื้นฐาน

1. ยุทธศาสตร์ การพัฒนาตามโครงสร้างพื้นฐาน สาธารณูปโภค สาธารณูปการ

## 1.1 แผนงานอุตสาหกรรมและการโยธา

ที่	โครงการ	วัตถุประสงค์	เป้าหมาย (ผลผลิตของโครงการ)	งบประมาณ					ตัวชี้วัด (KPI)	ผลที่คาดว่าจะ ได้รับ	หน่วยงาน รับผิดชอบ
				ปี 2561 (บาท)	ปี 2562 (บาท)	ปี 2563 (บาท)	ปี 2564 (บาท)	ปี 2565 (บาท)			
24	โครงการก่อสร้างถนนคอนกรีตเสริมเหล็ก หน้าอาคารสำนักงานเทศบาลฯ หมู่ที่ 3	เพื่อให้ประชาชนในพื้นที่ได้รับความสะดวกสบายในการสัญจร	ก่อสร้างถนนคอนกรีตเสริมเหล็ก หน้าอาคารสนง.เทศบาลฯ หมู่ที่3 ระยะทาง 32 เมตร	-	-	190,000	-	-	ร้อยละประชาชนในพื้นที่ได้รับความสะดวกในการพึงพอใจ	ร้อยละประชาชนในพื้นที่ได้รับความสะดวกในการพึงพอใจ	กองช่าง
25	โครงการก่อสร้างสะพานเหล็ก สถานีท่องเที่ยวบางสวรรค์ หมู่ที่ 2	เพื่อก่อสร้างสะพานเหล็ก สถานีท่องเที่ยวบางสวรรค์ หมู่ที่ 2	ก่อสร้างสะพานเหล็ก สถานีท่องเที่ยวบางสวรรค์ หมู่ที่ 2	-	-	200,000	-	-	ร้อยละประชาชนในพื้นที่ได้รับความสะดวกในการพึงพอใจ	ร้อยละประชาชนในพื้นที่ได้รับความสะดวกในการพึงพอใจ	กองช่าง
26	โครงการก่อสร้างบึงเก็บกักน้ำ แอชลพัลท์ติกคอนกรีตทางไปบ่อกำจัดขยะของเทศบาลตำบลบางสวรรค์	เพื่อก่อสร้างบึงเก็บกักน้ำ แอชลพัลท์ติกคอนกรีตทางไปบ่อกำจัดขยะของเทศบาลตำบลบางสวรรค์	ก่อสร้างถนนแอชลพัลท์ติกคอนกรีตทางไปบ่อกำจัดขยะของเทศบาลเชื่อมต่อเขตอบต.บางสวรรค์	-	-	1,000,000	-	-	ร้อยละประชาชนในพื้นที่ได้รับความสะดวกในการให้บริการประชาชน	ร้อยละประชาชนในพื้นที่ได้รับความสะดวกในการให้บริการประชาชน	กองช่าง
27	โครงการก่อสร้างฝายชะลอน้ำเพื่อป้องกันและบรรเทาปัญหาภัยแล้งภายในเขตเทศบาลบางสวรรค์	เพื่อก่อสร้างฝายชะลอน้ำเพื่อป้องกันและบรรเทาปัญหาภัยแล้งภายในเขตเทศบาล	ก่อสร้างฝายชะลอน้ำเพื่อป้องกันและบรรเทาปัญหาภัยแล้งภายในเขตเทศบาล	-	-	450,000	-	-	ร้อยละประชาชนในพื้นที่ได้รับความสะดวกในการพึงพอใจ	ร้อยละประชาชนในพื้นที่ได้รับความสะดวกในการพึงพอใจ	กองช่าง



## แบบ ผ.02

ก. ยุทธศาสตร์จังหวัดที่ 3 การเชื่อมโยงเส้นทางคมนาคมและศูนย์โลจิสติกส์ (Logistics Hub) ภาคใต้ตอนบน

ข. ยุทธศาสตร์การพัฒนาของ อปท. ในเขตจังหวัดที่ 3 การพัฒนาโครงสร้างพื้นฐาน

1. ยุทธศาสตร์ การพัฒนาตามโครงสร้างพื้นฐาน สาธารณูปโภค สาธารณูปการ

## 1.1 แผนงานอุตสาหกรรมและการโยธา

ที่	โครงการ	วัตถุประสงค์	เป้าหมาย (ผลผลิตของโครงการ)	งบประมาณ					ตัวชี้วัด (KPI)	ผลที่คาดว่าจะ ได้รับ	หน่วยงาน รับผิดชอบ
				ปี 2561 (บาท)	ปี 2562 (บาท)	ปี 2563 (บาท)	ปี 2564 (บาท)	ปี 2565 (บาท)			
28	โครงการก่อสร้างถนน คสล. สาย แยกถนนสาย 4009-ถมน คสล. สายบ้านนายพลศักดิ์ พลพิชัย หมู่ที่ 1 (ชุมชนเกาะน้อย)	เพื่อก่อสร้างถนน คสล. สายแยกถนน 4009-ถมน คสล.สายบ้านนายพลศักดิ์ พลพิชัย หมู่ที่ 1	ก่อสร้างถนน คสล. สาย แยกถนนสาย4009 ถึง ถนนคสล.สายบ้านนาย พลศักดิ์ พลพิชัย ม.1 กว้าง 5.00 เมตร ยาว 1.200 ม. หน้า 0.15 ม.	-	-	3,300,000	-	-	ร้อยละ ประชาชนในพื้นที่ ของควม พึงพอใจ	รับความสะดวกในการ พึงพอใจ สัญญาณ	กองช่าง หลัก
29	โครงการก่อสร้างถนน คสล. สาย แยกซอยศรีภิรมย์-ทางหลวงสาย 4009 หมู่ที่ 1	เพื่อก่อสร้างถนน คสล. สายแยกซอยศรีภิรมย์- ทางหลวงสาย 4009 หมู่ที่ 1	ก่อสร้างถนนคสล.สาย แยกช.ศรีภิรมย์-ทาง หลวง 4009 ม.1 กว้าง 4.00 ม. ยาว 195 ม. หน้า 0.15 เมตร	-	-	498,000	-	-	ร้อยละ ประชาชนในพื้นที่ ของควม พึงพอใจ	รับความสะดวกในการ สัญญาณ	กองช่าง
30	โครงการก่อสร้างถนน คสล. สาย บ้านนายอุดม ฉิมเรียง หมู่ที่ 3	เพื่อก่อสร้างถนนคสล. บริเวณสายบ้านนายอุดม ฉิมเรียง หมู่ที่ 3	ก่อสร้างถนน คสล. สาย บ้านนายอุดม ฉิมเรียง กว้าง 4 ม. ยาว 142 ม. หน้า 0.15 ม. หมู่ที่ 3	-	-	385,000	-	-	ร้อยละ ประชาชนในพื้นที่ ของควม พึงพอใจ	รับความสะดวกในการ สัญญาณ	กองช่าง

## แบบ ผ.02

ก. ยุทธศาสตร์จังหวัดที่ 3 การเชื่อมโยงเส้นทางคมนาคมและศูนย์โลจิสติกส์ (Logistics Hub) ภาคใต้ตอนบน

ข. ยุทธศาสตร์การพัฒนาของ อปท. ในเขตจังหวัดที่ 3 การพัฒนาโครงสร้างพื้นฐาน

1. ยุทธศาสตร์ การพัฒนาด้านโครงสร้างพื้นฐาน สาธารณูปโภค สาธารณูปการ

## 1.1 แผนงานอุตสาหกรรมและการโยธา

ที่	โครงการ	วัตถุประสงค์	เป้าหมาย (ผลผลิตของโครงการ)	งบประมาณ					ตัวชี้วัด (KPI)	ผลที่คาดว่าจะ ได้รับ	หน่วยงาน รับผิดชอบ		
				ปี 2561 (บาท)	ปี 2562 (บาท)	ปี 2563 (บาท)	ปี 2564 (บาท)	ปี 2565 (บาท)					
31	โครงการสร้างสถานีรถไฟและสถานี เด็กเล่นสำหรับเด็กเรียนระดับ ปฐมวัย	เพื่อเสริมสร้างพัฒนาการ ด้านร่างกาย อารมณ์ สังคมและสติปัญญาของ เด็กปฐมวัย (อุทมนโรงเรียนในพื้นที่)	ก่อสร้างสถานีรถไฟและ สถานีเด็กเล่นสำหรับเด็ก เรียนระดับปฐมวัย โรงเรียนบ้านเกาะน้อย โรงเรียนวัดบางสวรรค์	-	-	280,000	-	280,000	-	-	จำนวน นักเรียน เยาวชน ในพื้นที่ พัฒนาการครบทุกด้าน	มีสถานกีฬาและสนาม เด็กเล่นเหมาะสมตาม วัยเด็กมีความสุขมี พัฒนาการครบทุกด้าน	กองช่าง
32	โครงการก่อสร้างอาคารเอนก ประสงค์ ชุมชนเกาะน้อย (ชุมชนเกาะน้อย)	เพื่อก่อสร้างศาลาบริเวณ ที่ทำการชุมชนเกาะน้อย	ก่อสร้างศาลาบริเวณที่ ทำการชุมชนเกาะน้อย	-	682,000	-	-	-	-	1 หลัง	ประชาชนมีศาลาใช้ทำ กิจกรรมและพิธีกรรม ต่างๆ	กองช่าง	
33	โครงการปรับปรุงซ่อมแซมศาลา บริเวณที่ทำการชุมชนเกาะน้อย ทั้ง 2 หลัง พร้อมทำรั้วลวดหนาม บริเวณวัดเกาะน้อย (ชุมชนเกาะน้อย)	เพื่อปรับปรุงอาคารศาลา ที่ทำการชุมชนเกาะน้อย ชุมชนเกาะน้อย	ปรับปรุงศาลาที่ทำการ ชุมชนเกาะน้อย	-	-	-	-	-	500,000	2 หลัง	มีศาลาที่ทำการชุมชน เกาะน้อยไว้ใช้สำหรับจัด กิจกรรมต่างๆ ของ ชุมชน	กองช่าง	

## แบบ ผ.02

ก. ยุทธศาสตร์จังหวัดที่ 3 การเชื่อมโยงเส้นทางคมนาคมและศูนย์โลจิสติกส์ (Logistics Hub) ภาคใต้ตอนบน

ข. ยุทธศาสตร์การพัฒนาของ อบท. ในเขตจังหวัดที่ 3 การพัฒนาโครงสร้างพื้นฐาน

1. ยุทธศาสตร์ การพัฒนาด้านโครงสร้างพื้นฐาน สาธารณูปโภค สาธารณูปการ

## 1.1 แผนงานอุตสาหกรรมและการโยธา

ที่	โครงการ	วัตถุประสงค์	เป้าหมาย (ผลผลิตของโครงการ)	งบประมาณ					ตัวชี้วัด (KPI)	ผลที่คาดว่าจะได้รับ	หน่วยงานรับผิดชอบหลัก
				ปี 2561 (บาท)	ปี 2562 (บาท)	ปี 2563 (บาท)	ปี 2564 (บาท)	ปี 2565 (บาท)			
34	โครงการก่อสร้างที่พักผู้โดยสารชอຍประชาอุทิศ (ชุมชนเกาะน้อย)	เพื่อให้ประชาชนมีสถานีที่พักสำหรับรถโดยสารประจำทาง	ก่อสร้างศาลาที่พักชอຍประชาอุทิศ ขนาด 4.00x4.00 เมตร	-	-	-	-	250,000	1 หลัง	ประชาชนมีสถานีที่พักชอຍประชาอุทิศที่ปลอดภัยและสะดวกสบาย	กองช่าง
35	โครงการบุกเบิกถนนหินลาดจากถนน 4009 ถึงบ้านนายพอน อุไรโรจน์ (ชุมชนเกาะน้อย)	เพื่อบุกเบิกถนนหินลาดจากถนน 4009 ถึงถนนบ้านนายพอน อุไรโรจน์ ระยะทาง 400 เมตร	บุกเบิกถนนหินลาดจากถนน 4009 ถึงถนนบ้านนายพอน อุไรโรจน์ ระยะทาง 400 เมตร	-	-	-	-	1,000,000	1 แห่ง	ประชาชนมีถนนใช้สัญจรไปมาได้รับความสะดวกในการเดินทาง	กองช่าง
36	โครงการก่อสร้างถนนคอนกรีตเสริมเหล็กพร้อมรางระบายน้ำรูปตัวยู (ชุมชนสระแก้ว)	เพื่อใช้เป็นเส้นทางในการคมนาคมเพิ่มความสะดวกในการเดินทาง	ก่อสร้างถนนคอนกรีตเสริมเหล็กพร้อมรางระบายน้ำรูปตัวยูชอຍสระแก้ว 1 หมู่ 4	-	1,774,000	-	-	-	1 สาย	ประชาชนได้รับความสะดวกในการเดินทาง	กองช่าง
37	โครงการถมดินลานจอดรถบริเวณสถานีที่ห้องที่ชอຍสระแก้ว หมู่ที่ 4 (ชุมชนสระแก้ว)	เพื่อเพิ่มพื้นที่ลานจอดรถบริเวณสถานีที่ห้องที่ชอຍสระแก้ว หมู่ที่ 4	ถมดินลานจอดรถบริเวณสถานีที่ห้องที่ชอຍสระแก้ว หมู่ที่ 4	-	-	-	-	1,200,000	1 แห่ง	ประชาชนได้รับความสะดวกในการจอดรถบริเวณที่ห้องที่ชอຍ	กองช่าง

ก. ยุทธศาสตร์จังหวัดที่ 3 การเชื่อมโยงเส้นทางคมนาคมและศูนย์โลจิสติกส์ (Logistics Hub) ภาคใต้ตอนบน

ข. ยุทธศาสตร์การพัฒนาของ อปท. ในเขตจังหวัดที่ 3 การพัฒนาโครงสร้างพื้นฐาน

1. ยุทธศาสตร์ การพัฒนาตามโครงสร้างพื้นฐาน สาธารณูปโภค สาธารณูปการ

1.1 แผนงานอุตสาหกรรมและการโยธา

ที่	โครงการ	วัตถุประสงค์	เป้าหมาย (ผลผลิตของโครงการ)	งบประมาณ					ตัวชี้วัด	ผลที่คาดว่าจะได้รับ	หน่วยงาน รับผิดชอบ
				ปี 2561 (บาท)	ปี 2562 (บาท)	ปี 2563 (บาท)	ปี 2564 (บาท)	ปี 2565 (บาท)			
38	โครงการบุกเบิกถนนหินคลุกสายต่อจากถนนคอนกรีตบ้านนายพลศึกที่ พหลพิชัย ถึงถนนซอยเทศบาล 9 (อุดมมิตร) หมู่ที่ 1 (ชุมชนเกาะน้อย)	เพื่อบุกเบิกถนนหินคลุกสายต่อจากถนนคอนกรีตบ้านนายพลศึกที่ พหลพิชัย ถึงถนนซอยเทศบาล 9 (อุดมมิตร) หมู่ที่ 1 (ชุมชนเกาะน้อย)	บุกเบิกถนนหินคลุกสายจากถนนคอนกรีตบ้านนายพลศึกที่ พหลพิชัยถึงถนนช.เทศบาล 9 ขนาดผิวจราจรกว้าง 6.00 ม.	-	-	-	-	-	1 สาย	ประชาชนได้รับความสะดวกในการเดินทางสัญจรไปมา	กองช่าง
39	โครงการก่อสร้างอาคารอเนกประสงค์บริเวณหน้างานเทศบาลตำบลบางสวรรค์ (ชุมชนบางสวรรค์)	เพื่อก่อสร้างอาคารอเนกประสงค์บริเวณหน้าอาคารสำนักงานเทศบาลตำบลบางสวรรค์	ก่อสร้างอาคารอเนกประสงค์บริเวณหน้าอาคารสำนักงานเทศบาลตำบลบางสวรรค์	-	-	-	-	-	1 หลัง	เพื่อใช้สำหรับบริการประชาชนในการจัดกิจกรรมต่างๆ	กองช่าง
40	โครงการรื้อเบี่ยงถนนหินคลุกสายจากบ้านบางเขื่อน ส่วนแก้ว ถึงสุคคลองอียิปต์ (เชื่อมต่อจากถนนคอนกรีตเดิมลงไปยังสุคคลองอียิปต์) (ชุมชนใต้โตม)	เพื่อประชาชนได้มีถนนสำหรับใช้ในการเพิ่มความสะดวกในการเดินทาง	ก่อสร้างเบี่ยงถนนหินคลุกจากบ้านบางเขื่อนส่วนแก้ว ถึงสุคคลองอียิปต์	-	-	-	-	-	1 สาย	ประชาชนมีถนนใช้ในการคมนาคมได้อย่างสะดวกและปลอดภัย	กองช่าง



## แนบ ม.02

ก. ยุทธศาสตร์จังหวัดที่ 3 การเชื่อมโยงเส้นทางคมนาคมและศูนย์โลจิสติกส์ (Logistics Hub) ภาคใต้ตอนบน

ข. ยุทธศาสตร์การพัฒนาของ อปท. ในเขตจังหวัดที่ 3 การพัฒนาโครงสร้างพื้นฐาน

1. ยุทธศาสตร์ การพัฒนาด้านโครงสร้างพื้นฐาน สาธารณูปโภค สาธารณูปการ

## 1.1 แผนงานอุตสาหกรรมและการโยธา

ที่	โครงการ	วัตถุประสงค์	เป้าหมาย (ผลผลิตของโครงการ)	งบประมาณ					ตัวชี้วัด (KPI)	ผลที่คาดว่าจะ ได้รับ	หน่วยงาน รับผิดชอบ
				ปี 2561 (บาท)	ปี 2562 (บาท)	ปี 2563 (บาท)	ปี 2564 (บาท)	ปี 2565 (บาท)			
41	โครงการก่อสร้างคูระบายน้ำ(ตัวอยู่จากถนน 44 ไปลงคูระบายน้ำ (ชุมชนเกาะสำน)	เพิ่มประสิทธิภาพในการระบายน้ำป้องกันปัญหาน้ำท่วมซึ่งช่วงฤดูฝน	ก่อสร้างคูระบายน้ำบริเวณบ้านนายโกลลฉิมเรียง ระยะทางประมาณ 400 เมตร	-	-	-	-	500,000	1 แห่ง	การระบายน้ำดีขึ้นลดปัญหา น้ำท่วมซึ่ง	กองช่าง หลัก
42	โครงการขุดวางท่อระบายน้ำและบ่อพักพร้อมทางเดินเท้าถนนสาย 4009 ทั้งสองข้างทาง (ชุมชนบางสวรรค์)	เพื่อเพิ่มประสิทธิภาพการระบายน้ำและเพิ่มความสะดวกในการใช้เส้นทาง	ก่อสร้างท่อระบายน้ำและบ่อพักพร้อมทางเดินเท้าถนนสาย 4009	-	-	-	-	6,000,000	1 แห่ง	มีระบบระบายน้ำที่ดีขึ้นมีประสิทธิภาพเพิ่มขึ้นความสะดวกสำหรับผู้ใช้เส้นทางเดินเท้า	กองช่าง
43	โครงการก่อสร้างรางระบายน้ำรูปตัวยู ชุมชนเกาะสำน หมู่ที่ 2 (ชุมชนเกาะสำน)	เพื่อเพิ่มประสิทธิภาพการระบายน้ำช่วงฤดูฝน	ก่อสร้างรางระบายน้ำรูปตัวยู	-	-	-	-	500,000	1 แห่ง	การระบายน้ำดีขึ้นลดปัญหาน้ำท่วมซึ่งช่วงฤดูฝน	กองช่าง
44	โครงการก่อสร้างบึงกักเก็บน้ำในดินคูลูก สายแยกถนน 4C09-ถนนคสล. หมู่ที่ 1 (ชุมชนเกาะน้อย)	เพื่อใช้เป็นเส้นทางในการคมนาคมเพิ่มความสะดวกในการเดินทาง	บึงกักเก็บน้ำในดินคูลูกสายแยกถนน 4C09-ถนนคสล. หมู่ที่ 1	1,787,000	-	-	-	-	1 สาย	เพิ่มความสะดวกในการใช้ถนนการเดินทางของประชาชน	กองช่าง

ก. ยุทธศาสตร์จังหวัดที่ 3 การเชื่อมโยงเส้นทางคมนาคมและศูนย์โลจิสติกส์ (Logistics Hub) ภาคใต้ตอนบน

ข. ยุทธศาสตร์การพัฒนาของ อบท. ในเขตจังหวัดที่ 3 การพัฒนาโครงสร้างพื้นฐาน

1. ยุทธศาสตร์ การพัฒนาตามโครงสร้างพื้นฐาน สาธารณูปโภค สาธารณูปการ

1.1 แผนงานอุตสาหกรรมและการโยธา

ที่	โครงการ	วัตถุประสงค์	เป้าหมาย	งบประมาณ					ตัวชี้วัด (KPI)	ผลที่คาดว่าจะได้รับ	หน่วยงานหลัก	
				ปี 2561 (บาท)	ปี 2562 (บาท)	ปี 2563 (บาท)	ปี 2564 (บาท)	ปี 2565 (บาท)				
45	โครงการชุดท่อพร้อมเบ้อพักซอย สระแก้ว 1-คลองอิปัน (ชุมชนสระแก้ว)	เพื่อเพิ่มประสิทธิภาพ การระบายน้ำช่วยลด ปัญหาน้ำท่วมขัง	ชุดวางท่อพร้อมเบ้อพัก ซอยสระแก้ว1-คลอง อิปัน	-	-	-	-	-	3,000,000	1 แห่ง	เพิ่มประสิทธิภาพการ ระบายน้ำลดปัญหาน้ำ ท่วมขัง	กองช่าง
46	โครงการสร้างศาลาตรีชัยบริเวณ ลานกีฬาอเนกประสงค์ (ชุมชนบางสวรรค์)	เพื่อก่อสร้างศาลาตรีชัย บริเวณลานกีฬาอเนก ประสงค์สำหรับบริการ ประชาชน	ก่อสร้างศาลาตรีชัย บริเวณลานกีฬาสำหรับ บริการประชาชน	198,000	-	-	-	-	-	2 หลัง	บริเวณลานกีฬา อเนกประสงค์มีศาลา ตรีชัยสำหรับบริการ ประชาชน	กองช่าง
47	โครงการก่อสร้างศาลาที่พักผู้โดยสารบริเวณถนนสาย 4009 (ชุมชนบางสวรรค์)	เพื่อก่อสร้างศาลาที่พัก ผู้โดยสารบริเวณถนนสาย 4009(บริเวณทางเดินเท้า) (บริเวณทางเดินเท้า)	ก่อสร้างอาคารที่พักผู้ โดยสาร ถนน 4009 จำนวน 2 จุด	-	-	-	-	-	150,000	2 หลัง	มีอาคารที่พักสำหรับ บริการประชาชน ระหว่างรอรถโดยสาร	กองช่าง
48	โครงการปรับปรุงผิวจราจรถนน สายข้างโรงเรียนบ้านเกาะน้อย- อุดมมิตร (ชุมชนเกาะน้อย)	เพื่อปรับปรุงถนนข้าง โรงเรียนบ้านเกาะน้อย- อุดมมิตร	ปรับปรุงถนนข้าง โรงเรียนบ้านเกาะน้อย- อุดมมิตร ระยะทาง 330 เมตร	578,000	586,000	-	-	-	-	330 ม.	ประชาชนได้รับความ สะดวกในการเดินทาง	กองช่าง

ก. ยุทธศาสตร์จังหวัดที่ 3 การเชื่อมโยงเส้นทางคมนาคมและศูนย์โลจิสติกส์ (Logistics Hub) ภาคใต้ตอนบน

ข. ยุทธศาสตร์การพัฒนาของ อปท. ในเขตจังหวัดที่ 3 การพัฒนาโครงสร้างพื้นฐาน

1. ยุทธศาสตร์ การพัฒนาด้านโครงสร้างพื้นฐาน สาธารณูปโภค สาธารณูปการ

1.1 แผนงานอุตสาหกรรมและการโยธา

ที่	โครงการ	วัตถุประสงค์	เป้าหมาย	งบประมาณ					ตัวชี้วัด	ผลที่คาดว่าจะได้รับ	หน่วยงานหลัก
				ปี 2561 (บาท)	ปี 2562 (บาท)	ปี 2563 (บาท)	ปี 2564 (บาท)	ปี 2565 (บาท)			
49	โครงการก่อสร้างทำน้ำดื่มขาว (วัดเกาะเกษมย์) พร้อมปรับปรุงภูมิทัศน์ (ชุมชนเกษมย์)	เพื่อเป็นการก่อสร้างทำน้ำดื่มและปรับปรุงภูมิทัศน์ให้มีความสวยงาม	ก่อสร้างทำน้ำ 1 แห่ง พร้อมปรับปรุงภูมิทัศน์ให้สวยงาม	-	-	-	-	800,000	1 แห่ง	ประชาชนมีทำน้ำสำหรับใช้ประโยชน์และจัดกิจกรรมของชุมชน	กองช่าง
50	โครงการก่อสร้างระบบจ่ายน้ำรูปตัวยูจากบ้านนางห้อง ชัยนาคน ถึงบ้านนายสมนึก ดิ่งทองกุล (ชุมชนเกาะสำน)	เพื่อก่อสร้างระบบจ่ายน้ำเพิ่มเติมการระบบจ่ายน้ำช่วงฤดูฝนลดปัญหาทำท่วมซึ่ง	ก่อสร้างระบบจ่ายน้ำรูปตัวยูลดปัญหาทำท่วมซึ่งช่วงหน้าฝน	-	-	-	-	600,000	1 แห่ง	เพิ่มประสิทธิภาพการระบบจ่ายน้ำลดปัญหาทำท่วมซึ่งช่วงหน้าฝน	กองช่าง
51	โครงการก่อสร้างระบบจ่ายน้ำแยกสระแก้ว 1 มาทางแยกสระแก้ว 2 ออกคลองน้ำหัก (ชุมชนสระแก้ว)	เพื่อให้มีระบบระบบจ่ายน้ำที่มีประสิทธิภาพช่วยป้องกันปัญหาน้ำท่วมซึ่ง	ก่อสร้างระบบจ่ายน้ำจากแยกสระแก้ว 1 มาทางแยกสระแก้ว 2 ออกน้ำหัก	-	-	-	-	1,500,000	1 แห่ง	ประชาชนมีท่อระบายน้ำป้องกันน้ำท่วมซึ่งมีถนนที่สะดวก รวดเร็ว	กองช่าง
52	โครงการปรับปรุงอีกก่อสร้างถนนจากถนนควนเคียนถึงถนนช้างโรงเรียขึ้นบ้านเกาะน้อย (ชุมชนเกษมย์)	เพื่อให้ประชาชนได้มีถนนสำหรับใช้ในการคมนาคมสะดวก รวดเร็ว	ก่อสร้างถนนจากถนนควนเคียนถึงถนนช้างโรงเรียขึ้นบ้านเกาะน้อย	-	-	-	-	2,500,000	1 แห่ง	ประชาชนมีถนนที่สะดวกและปลอดภัยในการสัญจร	กองช่าง

## แบบ ผ.02

ก. ยุทธศาสตร์จังหวัดที่ 3 การเชื่อมโยงเส้นทางคมนาคมและศูนย์โลจิสติกส์ (Logistics Hub) ภาคใต้ตอนบน

ข. ยุทธศาสตร์การพัฒนาของ อปท. ในเขตจังหวัดที่ 3 การพัฒนาโครงสร้างพื้นฐาน

1. ยุทธศาสตร์ การพัฒนาด้านโครงสร้างพื้นฐาน สาธารณูปโภค สาธารณูปการ

## 1.1 แผนงานอุตสาหกรรมและการโยธา

ที่	โครงการ	วัตถุประสงค์	เป้าหมาย	งบประมาณ					ตัวชี้วัด	ผลที่คาดว่าจะได้รับ	หน่วยงานรับผิดชอบ
				ปี 2561 (บาท)	ปี 2562 (บาท)	ปี 2563 (บาท)	ปี 2564 (บาท)	ปี 2565 (บาท)			
53	โครงการปรับปรุงผิวจราจรแบบแอสฟัลท์ติกคอนกรีต สายซอยศรีภิรมย์ ตำบลบ้านใหม่พรุ หมู่ที่ 1 (ชุมชนเกาะน้อย)	เพื่อให้ประชาชนได้มีถนนสำหรับใช้คมนาคมขนาดม ได้อย่างสะดวก รวดเร็ว	ปรับปรุงผิวจราจรแบบแอสฟัลท์ติกคอนกรีต สายซอยศรีภิรมย์ ตำบลบ้านใหม่พรุ หมู่ที่ 1	-	4,889,000	-	-	-	1 สาย	ประชาชนมีถนนสำหรับใช้คมนาคมได้อย่างสะดวก รวดเร็ว	กองช่าง
54	โครงการก่อสร้างท่อระบายน้ำหน้าบ้านนางมะลิ ไชยมาลิน หรือม ปรับปรุงเป็นถนนหินคลุก (ชุมชนเกาะน้อย)	เพื่อป้องกันการเกิดน้ำท่วมซึ่งช่วงฤดูฝนและมีถนนในการคมนาคมที่สะดวก รวดเร็ว ปลอดภัย	ก่อสร้างท่อระบายน้ำพร้อมปรับปรุงถนนเป็นถนนหินคลุกหน้าบ้านนางมะลิ ไชยมาลิน	-	-	-	1,200,000	1 สาย	ประชาชนมีท่อระบายน้ำป้องกันน้ำท่วมซึ่งและมีถนนที่สะดวก รวดเร็วและปลอดภัย	กองช่าง	
55	โครงการก่อสร้างคูระบายน้ำจากบ้านนางเมยาว์ ปรีดาศักดิ์ (ชุมชนใต้เตม)	เพื่อให้มีระบบระบายน้ำที่มีประสิทธิภาพ	ก่อสร้างคูระบายน้ำจากบ้านนางเมยาว์ ปรีดาศักดิ์	-	-	-	300,000	1 แห่ง	ประชาชนมีคูระบายน้ำที่มีประสิทธิภาพลดปัญหาน้ำท่วมซึ่ง	กองช่าง	
56	โครงการปรับปรุงผิวจราจรแอสฟัลท์ติกคอนกรีตภายในเขตเทศบาลฯ (ซอยเกาะล้าน)	เพื่อให้ประชาชนได้รับความสะดวกในการสัญจรไปมา	ปรับปรุงถนนภายในเขตเทศบาลตำบลบางสวรรค์ ซอยเกาะล้าน	-	1,040,000	-	-	-	1 แห่ง	ประชาชนได้รับความสะดวกในการสัญจร	กองช่าง

แบบ ม.02

ก. ยุทธศาสตร์จังหวัดที่ 3 การเชื่อมโยงเส้นทางคมนาคมและศูนย์โลจิสติกส์ (Logistics Hub) ภาคใต้ตอนบน

ข. ยุทธศาสตร์การพัฒนาของ อปท. ในเขตจังหวัดที่ 3 การพัฒนาโครงสร้างพื้นฐาน

1. ยุทธศาสตร์ การพัฒนาด้านโครงสร้างพื้นฐาน สาธารณูปโภค สาธารณูปการ

1.1 แผนงานอุตสาหกรรมและการโยธา

ที่	โครงการ	วัตถุประสงค์	เป้าหมาย (ผลผลิตของโครงการ)	งบประมาณ					ตัวชี้วัด (KPI)	ผลที่คาดว่าจะได้รับ	หน่วยงานรับผิดชอบ
				ปี 2561 (บาท)	ปี 2562 (บาท)	ปี 2563 (บาท)	ปี 2564 (บาท)	ปี 2565 (บาท)			
57	โครงการก่อสร้าง/ปรับปรุงร้านค้าชุมชนบริเวณแหล่งท่องเที่ยว (ชุมชนบางสวรรค์/ชุมชนใต้โตน)	เพื่อให้มีสถานที่จัดจำหน่ายสินค้าในชุมชนรวมถึงสินค้าอื่นๆ	มีสถานที่สำหรับจำหน่ายสินค้าในชุมชนและผลิตภัณฑ์พื้นบ้านของชุมชน	-	-	-	-	500,000	1 หลัง	ประชาชนมีสถานที่จำหน่ายผลิตภัณฑ์พื้นบ้านและสินค้าชุมชน	กองช่าง
58	โครงการก่อสร้างถนนคอนกรีตบ้านนายถาวร พูลสวัสดิ์-ปากทางเข้โรงเรียนอนุบาลเพื่อจรด (ชุมชนบางสวรรค์)	เพื่อให้การจราจรมีความคล่องตัว การคมนาคมสะดวกและมีเส้นทางในการขนส่ง	ก่อสร้างถนนคอนกรีตเส้นนายถาวร พูลสวัสดิ์ถึงปากทางเข้โรงเรียนอนุบาลเพื่อจรด	-	-	-	-	1,500,000	1 สาย	ประชาชนมีถนนทางเข้าใช้สัญจรไปมา มีความสะดวกในการเดินทาง	กองช่าง
59	โครงการก่อสร้างถนนคอนกรีตเสริมเหล็กสายบ้านป่าโหมยหมู่ 4	เพื่อให้ประชาชนได้มีถนนสำหรับใช้ในการคมนาคมได้อย่างสะดวก รวดเร็ว	ก่อสร้างถนนคอนกรีตเสริมเหล็กสายบ้านป่าโหมย หมู่ที่ 4	412,000	-	-	-	-	1 สาย	ประชาชนมีถนนสำหรับใช้เดินทางได้อย่างสะดวก รวดเร็ว	กองช่าง
60	โครงการก่อสร้างศาลาที่พักผู้โดยสารชอຍประชาชนอุทิศ (ชุมชนเกาะน้อย)	เพื่อให้ประชาชนมีศาลาที่พักสำหรับนั่งรอรถโดยสารประจำทาง	ก่อสร้างศาลาที่พักชอຍประชาชนอุทิศ ขนาด 4.00 x 4.00 เมตร	-	-	-	-	250,000	1 หลัง	ประชาชนมีศาลาที่พักสำหรับรอรถโดยสารประจำทาง	กองช่าง



**แผน ผ.02**

ก. ยุทธศาสตร์จังหวัดที่ 3 การเชื่อมโยงเส้นทางคมนาคมและศูนย์โลจิสติกส์ (Logistics Hub) ภาคใต้ตอนบน

ข. ยุทธศาสตร์การพัฒนาของ อปท. ในเขตจังหวัดที่ 3 การพัฒนาโครงสร้างพื้นฐาน

1. ยุทธศาสตร์ การพัฒนาฐานโครงสร้างพื้นฐาน สาธารณูปโภค สาธารณูปการ

1.1 แผนงานอุตสาหกรรมและการโยธา

ที่	โครงการ	วัตถุประสงค์	เป้าหมาย (ผลผลิตของโครงการ)	งบประมาณ					ตัวชี้วัด	ผลที่คาดว่าจะได้รับ	หน่วยงานรับผิดชอบหลัก	
				ปี 2561 (บาท)	ปี 2562 (บาท)	ปี 2563 (บาท)	ปี 2564 (บาท)	ปี 2565 (บาท)				
61	โครงการก่อกำเนิดก่อสร้างถนนจากถนนบ้านควนเคียนถึงสุดเขตอุดมมิตร (ชุมชนเกาะน้อย)	เพื่อให้ประชาชนมีถนนใช้ในการคมนาคมที่สะดวก รวดเร็วและปลอดภัย	ก่อสร้างถนนหินคลุกจากบ้านควนเคียนถึงสุดเขตอุดมมิตร กว้าง 6.00 ม. ยาว 2500 เมตร	-	-	-	-	-	3,000,000 (บาท)	1 สาย	ประชาชนมีถนนในการจราจรไปมาที่สะดวก รวดเร็วและปลอดภัย	กองช่าง
62	โครงการก่อสร้างคูระบายน้ำ คลสส. รับผิดชอบตามแบบมาตรฐานซอยศรีภิรมย์ (ชุมชนเกาะน้อย)	เพื่อให้ประชาชนมีคูระบายน้ำที่ถูกต้องปัญหาหน้าท่วมซึ่งส่งผลกระทบต่อ	ก่อสร้างคูระบายน้ำคลสส. รับผิดชอบแบบมาตรฐาน ระยะทาง 2000 เมตร	-	-	-	-	-	3,000,000	1 สาย	ประชาชนมีคูระบายน้ำช่วยลดปัญหาหน้าท่วมซึ่ง	กองช่าง
63	โครงการก่อสร้างถนนหินคลุกสายแยกถนนสายใหม่พรุ่งถึงถนนสายเกาะसान (ชุมชนเกาะसान)	เพื่อให้ประชาชนมีถนนสำหรับใช้ในการคมนาคมได้อย่างสะดวก รวดเร็วและปลอดภัย	ก่อสร้างถนนหินคลุกสายแยกถนนสายใหม่พรุ่งถนนเกาะसान	-	-	-	-	-	1,500,000	1 สาย	ประชาชนมีถนนใหม่ใช้ในการคมนาคมได้อย่างสะดวก รวดเร็ว	กองช่าง
64	โครงการก่อสร้างศาลาที่พักทางเข้าชุมชนเกาะसान (ชุมชนเกาะसान)	เพื่อก่อสร้างศาลาที่พักทางเข้าชุมชนเกาะसानให้กับประชาชน	ก่อสร้างศาลาที่พักทางเข้าชุมชนเกาะसान กว้าง 4 ม. ยาว 4 ม.	-	-	-	-	-	400,000	1 สาย	ประชาชนมีศาลาที่พักสำหรับใช้พักผ่อนระหว่างเดินทาง	กองช่าง

## แบบ น.02

ก. ยุทธศาสตร์จังหวัดที่ 3 การเชื่อมโยงเส้นทางคมนาคมและศูนย์โลจิสติกส์ (Logistics Hub) ภาคใต้ตอนบน

ข. ยุทธศาสตร์การพัฒนาของ อปท. ในเขตจังหวัดที่ 3 การพัฒนาโครงสร้างพื้นฐาน

1. ยุทธศาสตร์ การพัฒนาด้านโครงสร้างพื้นฐาน สาธารณูปโภค สาธารณูปการ

1.1 แผนงานอุตสาหกรรมและการโยธา

ที่	โครงการ	วัตถุประสงค์	เป้าหมาย	งบประมาณ					ตัวชี้วัด (KP)	ผลที่คาดว่าจะได้รับ	หน่วยงานหลัก
				ปี 2561 (บาท)	ปี 2562 (บาท)	ปี 2563 (บาท)	ปี 2564 (บาท)	ปี 2565 (บาท)			
65	โครงการก่อสร้างคูระบายน้ำรูป (ตัวยู) จากถนน 44 ไปลงคูระบายน้ำ (บ้านนายโถมถ ฉิมเรือง) (ชุมชนเกาะสำน)	เพื่อเพิ่มประสิทธิภาพในการระบายน้ำป้องกันน้ำท่วมช่วงช่วงฤดูฝน	ก่อสร้างคูระบายน้ำ(ตัวยู) ระยะทาง 400 เมตร	-	-	-	-	1,500,000 (บาท)	1 สาย	การระบายน้ำดีขึ้นลดปัญหาน้ำท่วมช่วงช่วงฤดูฝน	กองช่าง
66	โครงการก่อสร้างรั้วพร้อมศาลาที่ พบบริเวณสวนสุขภาพบางสวรรค์ หมู่ที่ 2 (ชุมชนเกาะสำน)	เพื่อเพิ่มความปลอดภัยของราษฎรที่มากออกกำลังกายและเพื่อพักผ่อนหย่อนใจ	ก่อสร้างรั้วพร้อมศาลาฟุตบอลพร้อมปูหญ้าเทียมบริเวณลานกีฬา	-	-	-	-	1,200,000	1 แห่ง	เพิ่มความปลอดภัยให้กับนักท่องเที่ยวและผู้ที่มาออกกำลังกาย	กองช่าง
67	โครงการก่อสร้างคูระบายน้ำจากบ้านนางฉวีณี ปากวัง ถึงคลองอึป็น (ชุมชนเกาะสำน)	เพื่อเพิ่มประสิทธิภาพในการระบายน้ำป้องกันน้ำท่วมช่วงช่วงหน้าฝน	ก่อสร้างคูระบายน้ำสายทางเข้าเทศบาลระยะทาง 200 เมตร ทั้ง 2 ซ้ำาง	-	-	-	-	1,400,000	1 แห่ง	การระบายน้ำดีขึ้นลดปัญหาน้ำท่วมช่วงช่วงหน้าฝน	กองช่าง
68	โครงการก่อสร้างคูระบายน้ำรางยู จากบ้านนางเจียร แก่งศิลา ถึงคลองอึป็น (ชุมชนเกาะสำน)	เพื่อเพิ่มประสิทธิภาพในการระบายน้ำป้องกันน้ำท่วมช่วงช่วงหน้าฝน	ก่อสร้างคูระบายน้ำรางยูระยะทาง 150 เมตรจากบ้านนางเจียร แก่งศิลา	-	-	-	-	500,000	1 สาย	การระบายน้ำดีขึ้นป้องกันน้ำท่วมช่วงช่วงฤดูฝน	กองช่าง

## แนบ ผ.02

ก. ยุทธศาสตร์จังหวัดที่ 3 การเชื่อมโยงเส้นทางคมนาคมและศูนย์โลจิสติกส์ (Logistics Hub) ภาคใต้ตอนบน

ข. ยุทธศาสตร์การพัฒนาของ อปท. ในเขตจังหวัดที่ 3 การพัฒนาโครงสร้างพื้นฐาน

1. ยุทธศาสตร์ การพัฒนาตำบลโครงสร้างพื้นฐาน สาธารณูปโภค สาธารณูปการ

1.1 แผนงานอุตสาหกรรมและการโยธา

ที่	โครงการ	วัตถุประสงค์	เป้าหมาย (ผลผลิตของโครงการ)	งบประมาณ					ตัวชี้วัด (KPI)	ผลที่คาดว่าจะ ได้รับ	หน่วยงาน รับผิดชอบ หลัก
				ปี 2561 (บาท)	ปี 2562 (บาท)	ปี 2563 (บาท)	ปี 2564 (บาท)	ปี 2565 (บาท)			
69	โครงการก่อสร้างถนนลาดยาง แอสฟัลติกจากบ้านนายบุญส่ง ถึงสี่แยกบ้านนายเอียด (ชุมชนโคโตน)	เพื่อให้การจราจรมีความ คล่องตัว การคมนาคม สะดวกและมีเส้นทางใน การขนส่งที่ได้มาตรฐาน	ก่อสร้างถนนแอสฟัลติก ขนาดผิวจราจรกว้าง 6 เมตร ทน 0.05 เมตร ระยะทาง 750 เมตร	-	-	-	-	-	1 สาย	ประชาชนได้รับความ สะดวกในการเดินทาง	กองช่าง
70	โครงการบุกเบิกถนนหินผุ สาย บ้านนายจวง ทองรอด หมู่ที่ 4	เพื่อให้ประชาชนมีถนนใช้ ในการคมนาคมที่สะดวก รวดเร็วและปลอดภัย	บุกเบิกก่อสร้างถนนหินผุ สายจากบ้านนายจวง ทองรอด หมู่ที่ 4 ระยะทาง 800 เมตร	-	-	500,000	-	-	1 สาย	ประชาชนมีถนนในการ สัญจรไปมาที่สะดวก รวดเร็วและปลอดภัย	กองช่าง
71	โครงการวางท่อระบายน้ำถนน ทางเข้าถ้ำพระบางสวรรค์	เพื่อเพิ่มประสิทธิภาพใน การระบายน้ำป้องกัน ท่วมขังช่วงหน้าฝน	ก่อสร้างวางท่อระบายน้ำ ถนนเส้นทางเข้าถ้ำพระ บางสวรรค์	-	-	-	-	500,000	1 สาย	การระบายน้ำดีขึ้นลด ปัญหาพื้นที่ท่วมขังฤดูฝน	กองช่าง
72	โครงการก่อสร้างลานอเนกประสงค์ บริเวณหน้าอาคารสำนักงาน เทศบาลตำบลบางสวรรค์	เพื่อเพิ่มความสะดวกใน การจัดกิจกรรม ส่งเสริม การออกกำลังกายในชุมชน	ก่อสร้างลานกีฬา อเนกประสงค์ด้านหน้า อาคารสำนักงานเทศบาล	-	-	-	-	1,200,000	1 แห่ง	มีลานกีฬาอเนกประสงค์ สำหรับออกกำลังกาย และจัดกิจกรรมต่างๆ	กองช่าง

ก. ยุทธศาสตร์จังหวัดที่ 3 การเชื่อมโยงเส้นทางคมนาคมและศูนย์โลจิสติกส์ (Logistics Hub) ภาคใต้ตอนบน

ข. ยุทธศาสตร์การพัฒนาของ อปท. ในเขตจังหวัดที่ 3 การพัฒนาโครงสร้างพื้นฐาน

1. ยุทธศาสตร์ การพัฒนาด้านโครงสร้างพื้นฐาน สาธารณูปโภค สาธารณูปการ

1.1 แผนงานอุตสาหกรรมและการโยธา

ที่	โครงการ	วัตถุประสงค์	เป้าหมาย (ผลผลิตของโครงการ)	งบประมาณ					ตัวชี้วัด	ผลที่คาดว่าจะได้รับ	หน่วยงาน รับผิดชอบ	
				ปี 2561 (บาท)	ปี 2562 (บาท)	ปี 2563 (บาท)	ปี 2564 (บาท)	ปี 2565 (บาท)				
73	โครงการก่อสร้างทางเดินเท้าพร้อมวางท่อระบายน้ำสองข้างทางถนนสาย 4009 จากสี่แยกทางเข้าเทศบาลหลังก่าถึงโรงเรียนวัดบางสวรรค์ (ชุมชนบางสวรรค์)	เพื่อเพิ่มความสะอาดและความปลอดภัยให้กับผู้เดินเท้าและลดปัญหาน้ำท่วมขังช่วงฤดูฝน	ก่อสร้างทางเท้าพร้อมวางท่อระบายน้ำทั้งสองข้างทางสาย 4009 จากสี่แยกทางเข้าเทศบาลหลังก่าถึงวัดบางสวรรค์	-	-	-	-	-	8,000,000	1 สาย	ประชาชนมีทางเท้าที่สะอาดและปลอดภัยมีท่อระบายน้ำช่วยลดปัญหาน้ำท่วมขัง	กองช่าง หลัก
74	โครงการก่อสร้างคูระบายน้ำหลังเทศบาลติดถนนบนนาหลังบ้านนายสาโรจน์ แต่งตั้งตลอดแนวท้ายพร้อมท่อป้องกันดินทรุด (ชุมชนบางสวรรค์)	เพื่อปรับปรุงประสิทธิภาพในการระบายน้ำป้องกันน้ำท่วมขังช่วงฤดูฝน	ก่อสร้างคูระบายน้ำหลังเทศบาลติดถนนหน้าบ้านนายสาโรจน์ แต่งตั้งตลอดแนวท้ายพร้อมท่อป้องกันดินทรุด	-	-	-	-	-	1,000,000	1 แห่ง	การระบายน้ำดีขึ้นลดปัญหาน้ำท่วมขังช่วงฤดูฝน	กองช่าง
75	โครงการก่อสร้างระบบจ่ายน้ำบริเวณถนนโรงเรียนเพียรจรัสถึงลำห้วยทั้ง 2 ข้างทาง (ชุมชนบางสวรรค์)	เพื่อเพิ่มประสิทธิภาพในการระบายน้ำป้องกันน้ำท่วมขังช่วงฤดูฝน	ก่อสร้างระบบจ่ายน้ำบริเวณถนนโรงเรียนอนุบาลเพียรจรัสถึงลำห้วยทั้ง 2 ข้างทาง	-	-	-	-	-	1,200,000	1 แห่ง	เพิ่มประสิทธิภาพด้านการระบายน้ำช่วยลดปัญหาน้ำท่วมขัง	กองช่าง

**แนบ ม.02**

ก. ยุทธศาสตร์จังหวัดที่ 3 การเชื่อมโยงเส้นทางคมนาคมและศูนย์โลจิสติกส์ (Logistics Hub) ภาคใต้ตอนบน

ข. ยุทธศาสตร์การพัฒนาของ อปท. ในเขตจังหวัดที่ 3 การพัฒนาโครงสร้างพื้นฐาน

1. ยุทธศาสตร์ การพัฒนาตำบลโครงสร้างพื้นฐาน สาธารณูปโภค สาธารณูปการ

1.1 แผนงานอุตสาหกรรมและกาไรโฮธา

ที่	โครงการ	วัตถุประสงค์	เป้าหมาย	งบประมาณ					ตัวชี้วัด	ผลที่คาดว่าจะได้รับ	หน่วยงานรับผิดชอบ
				ปี 2561 (บาท)	ปี 2562 (บาท)	ปี 2563 (บาท)	ปี 2564 (บาท)	ปี 2565 (บาท)			
76	โครงการขุดวางท่อระบายน้ำพร้อมฝังกลบถนนคอนกรีต หลั่งบ้านนวยหงส์ก๊อ์ สอนนอง ลงลำธารธารารณะบริเวณสวนปาล์ม (ชุมชนบางสวรรค์)	เพื่อช่วยเพิ่มประสิทธิภาพการระบายน้ำช่วงฤดูฝน	ขุดวางท่อระบายน้ำขนาด 0.80x1.00 เมตร พร้อมฝังกลบระยะทาง 50 เมตร	-	-	-	-	150,000	1 แห่ง	เพิ่มประสิทธิภาพการระบายน้ำลดปัญหาน้ำท่วมช่วงช่วงหน้าฝน	กองช่างหลัก
77	โครงการก่อสร้างถนนคอนกรีตเสริมเหล็ก ซอยบ้านนวยลาบสุวรรณเทียบ	เพื่อปรับปรุงถนนในเขตเทศบาลให้เต็มมาตรฐาน	ก่อสร้างถนนขนาดกว้าง 4.00 เมตร ระยะทาง 70.00 เมตร	-	-	-	-	175,000	1 สาย	ประชาชนเขตเทศบาลมีการคมนาคมสะดวกและปลอดภัย	กองช่าง
78	โครงการก่อสร้างถนนคอนกรีตสายบ้านนงลิน คำบำรุงถนนเทศบาล	เพื่อปรับปรุงถนนในเขตเทศบาลตำบลบางสวรรค์ให้เต็มมาตรฐาน สะดวกปลอดภัย	ก่อสร้างถนนคอนกรีตเส้นบ้านนงลิน คำบำรุง ถึงถนนเทศบาลข้างบ้านนงระเบียบ แก้วดี	-	-	-	-	1,200,000	1 สาย	ประชาชนเขตเทศบาลมีการคมนาคมสะดวกและปลอดภัย	กองช่าง
79	โครงการก่อสร้างท่อระบายน้ำภายในเขตเทศบาลตำบลบางสวรรค์	เพื่อเพิ่มประสิทธิภาพในการระบายน้ำลดปัญหาน้ำท่วมขัง	วางท่อระบายน้ำในเขตพื้นที่เทศบาลตำบลบางสวรรค์	-	-	-	-	600,000	1 สาย	การระบายน้ำดีขึ้นลดปัญหาน้ำท่วมขัง	กองช่าง



แบบ ผ.02

- ก. ยุทธศาสตร์จังหวัดที่ 3 การเชื่อมโยงเส้นทางคมนาคมและศูนย์โลจิสติกส์ (Logistics Hub) ภาคใต้ตอนบน
- ข. ยุทธศาสตร์การพัฒนาของ อปท. ในเขตจังหวัดที่ 3 การพัฒนาโครงสร้างพื้นฐาน
- ยุทธศาสตร์ การพัฒนาตำบลโครงสร้างพื้นฐาน สาธารณูปโภค สาธารณูปการ
- 1.1 แผนงานอุตสาหกรรมและกาไรโยธา

ที่	โครงการ	วัตถุประสงค์	เป้าหมาย	งบประมาณ					ตัวชี้วัด	ผลที่คาดว่าจะได้รับ	หน่วยงานรับผิดชอบ
				ปี 2561 (บาท)	ปี 2562 (บาท)	ปี 2563 (บาท)	ปี 2564 (บาท)	ปี 2565 (บาท)			
80	โครงการก่อสร้างท่อเหลี่ยมถนนคอนกรีตสายโรงเรียนอนุบาลเพ็ญรังสรรค์-บ้านนายเสศกร ชุมนาง (ชุมชนบางสวรรค์)	เพื่อให้ประชาชนได้รับความสะดวกในการใช้ถนนสัญจรไปมา	ก่อสร้างท่อเหลี่ยมขนาด 1.80x1.80x8.00 เมตร ถนนคอนกรีตกว้าง 6.00 เมตร ยาว 1500 เมตร	-	-	-	-	-	1 สาย	ประชาชนได้รับความสะดวกในการสัญจรไปมา	กองช่าง
81	โครงการปรับปรุงท่อระบายน้ำภายในเขตเทศบาลบางสวรรค์ (ชุมชนบางสวรรค์)	เพื่อปรับปรุงท่อระบายน้ำภายในเขตเทศบาล	ปรับปรุงท่อระบายน้ำภายในเขตเทศบาล ตำบลบางสวรรค์	-	-	-	-	-	1 สาย	การระบายน้ำดีขึ้นลดปัญหาที่ท่วมขัง	กองช่าง
82	โครงการก่อสร้างคูระบายน้ำรางยูนิคถนนสายโรงเรียนอนุบาลเพ็ญรังสรรค์จากถนนทางเข้าบมม-คลองบางสวรรค์ (ชุมชนบางสวรรค์)	เพื่อเพิ่มประสิทธิภาพการระบายน้ำช่วงหน้าฝน	ก่อสร้างคูระบายน้ำรางยูนิคจากถนนทางเข้าบมม-คลองบางสวรรค์ระยะทาง 1200 เมตร	-	-	-	-	-	1 สาย	การระบายน้ำดีขึ้นลดปัญหาที่ท่วมขังช่วงหน้าฝน	กองช่าง
83	โครงการก่อสร้างคูระบายน้ำพร้อมทางเท้าสองข้างทางถนนสาย 4009 ถึงหน้าโรงเรียนวัดบางสวรรค์ (ชุมชนบางสวรรค์)	เพื่อให้การจราจรมีความคล่องตัวการคมนาคมสะดวก รวดเร็ว	ก่อสร้างขยายผิวจราจรแอสฟัลท์ติกขนาด 4 ช่องทางจราจรพร้อมท่อระบายน้ำและทางเท้า	-	-	-	-	-	1 สาย	การระบายน้ำดีขึ้นลดปัญหาที่ท่วมขังช่วงหน้าฝน	กองช่าง

## แบบ ม.02

ก. ยุทธศาสตร์จังหวัดที่ 3 การเชื่อมโยงเส้นทางคมนาคมและศูนย์โลจิสติกส์ (Logistics Hub) ภาคใต้ตอนบน  
ข. ยุทธศาสตร์การพัฒนาของ อปท. ในเขตจังหวัดที่ 3 การพัฒนาโครงสร้างพื้นฐาน

1. ยุทธศาสตร์ การพัฒนาตำบลโครงสร้างพื้นฐาน สาธารณูปโภค สาธารณูปการ

## 1.1 แผนงานอุตสาหกรรมและการโยธา

ที่	โครงการ	วัตถุประสงค์	เป้าหมาย	งบประมาณ					ตัวชี้วัด	ผลที่คาดว่าจะได้รับ	หน่วยงานรับผิดชอบ	
				ปี 2561 (บาท)	ปี 2562 (บาท)	ปี 2563 (บาท)	ปี 2564 (บาท)	ปี 2565 (บาท)				
84	โครงการสร้างศาลาเอนกประสงค์บริเวณสถานที่ท่องเที่ยวสระแก้ว (ชุมชนบางสวรรค์)	เพื่อประชาชนมีศาลาเอนกประสงค์พักผ่อนหย่อนใจ	ก่อสร้างศาลาบริเวณสถานที่ท่องเที่ยวสระแก้ว	-	-	-	-	-	800,000 (บาท)	1 แห่ง	ประชาชนมีศาลาเอนกประสงค์ใช้ทำกิจกรรมของชุมชน	กองช่าง หลัก
85	โครงการปรับปรุงคูระบายน้ำจากบ้านนายถนอมถึงสระแก้ว (ชุมชนสระแก้ว)	เพื่อเพิ่มประสิทธิภาพการระบายน้ำช่วงหน้าฝน	ปรับปรุงคูระบายน้ำจากบ้านนายถนอมถึงสระแก้ว	-	-	-	-	-	180,000	1 สาย	มีระบบการระบายน้ำที่ดีมีประสิทธิภาพป้องกันน้ำท่วมขัง	กองช่าง
86	โครงการก่อสร้างฝังกั้นตลิ่งตลอดแนวคลองสระแก้วไปจนถึงหัวสะพาน (ชุมชนสระแก้ว)	เพื่อก่อสร้างฝังกั้นตลิ่งตลอดแนวคลองสระแก้วไปจนถึงหัวสะพาน	ก่อสร้างฝังกั้นตลิ่งตลอดแนวคลองสระแก้วไปจนถึงหัวสะพาน	-	-	-	-	-	3,000,000	1 สาย	มีฝังกั้นตลิ่งตลอดแนวคลองสระแก้วลดปัญหาตลิ่งพัง	กองช่าง
87	โครงการบุกเบิกถนนหินคลุกสายหลักเทศบาลตำบลบางสวรรค์ไปเชื่อมถนน อบต. หมู่ที่ 3	เพื่อให้ประชาชนได้รับความสะดวกในการสัญจร	บุกเบิกถนนหินคลุกสายหลักเทศบาลใหม่เชื่อมถนน อบต. หมู่ที่ 3 กว้าง 8 เมตร ยาว 250 เมตร	-	-	-	-	-	2,000,000	1 สาย	ประชาชนเขตเทศบาลมีการคมนาคมสะดวกและปลอดภัย	กองช่าง